

WORKPRO[®]



2025.10

WORKPRO[®] 万克宝[®]

综合样册



WORKPRO万克宝是国内五金工具龙头企业杭州巨星科技股份有限公司（股票简称:巨星科技，股票代码: 002444）旗下的专业级工具品牌，由杭州巨星五金工具有限公司负责WORKPRO万克宝的中国市场运营。WORKPRO万克宝行销全球80余个国家，是畅销美国和加拿大地区的知名手工具品牌。巨星集团着眼于中国中低端百亿级庞大市场，将WORKPRO万克宝引入中国市场。

WORKPRO万克宝致力于中国用户的研究，深刻理解中国用户的需求。依托巨星集团20000多种产品资源以及强大的供应链能力，量身打造高品质，高性能的专业级手工具产品。为中国用户提供优质的设计、生产、销售及售后服务，立志打造中端手动工具市场领导品牌。

WORKPRO® 万克宝®

- ▲ WORKPRO万克宝品牌由巨星集团于2013年7月引入国内市场，定位中国市场
中端专业级手动工具
- ▲ 巨星科技是亚洲最大、全球第二的手工具企业
- ▲ 在杭州设立有600+人研发中心，16家生产工厂合计占地300余亩
- ▲ 万克宝品牌产品现有超2300余种，依托集团20000+种产品资源及1550余项
专利技术，以创新、专业、外观精美引领中端手工具产品市场
- ▲ 公司实验室受中国合格评定国家认可委员会（CNAS）认可，是中国手工具
行业唯一一家
- ▲ 成功用户案例：神华油田、威克诺森定制配套、中电投电厂维修定制工具组
套、山东电力组套等





巨星集团介绍

COMPANY INTRODUCTION

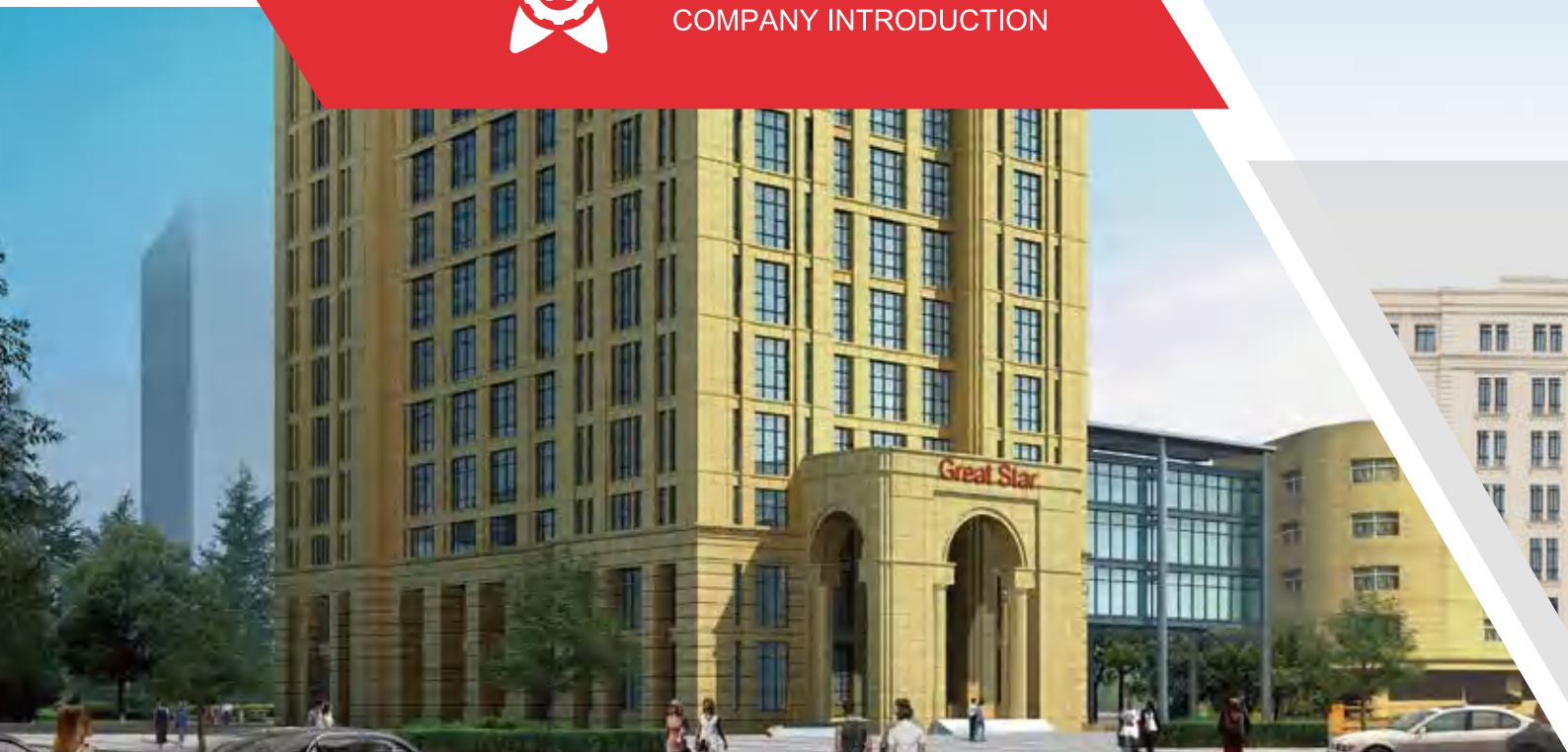

巨星集团成立于 1993 年，总部位于浙江省杭州市，是一家国际化大型制造企业集团。核心产业包括工具、叉车、轮胎、机器人、柴油发动机等。旗下拥有杭州巨星科技股份有限公司（股票代码：002444）、杭叉集团股份有限公司（股票代码：603298）、中策橡胶集团股份有限公司、浙江国自机器人技术股份有限公司、浙江新柴股份有限公司（股票代码：301032）等多家行业龙头企业。全球拥有近 4.5 万员工。

巨星控股集团有限公司位列2025年中国民营企业 500 强第 124 位、2023年浙商全国500 强第 35 位和2023年浙江省民营企业百强第 21 位。2024 年集团营业额达 860 亿元。

杭叉集团股份有限公司是目前中国最大的叉车研发制造集团。2016 年在上海证券交易所上市（股票代码：603298）。公司是国家高新技术企业、浙江省装备制造业重点培育企业，拥有国家认定企业技术中心、国家认可实验室、国家级博士后科研工作站、浙江省重点企业研究院、省工业车辆工程技术研发中心、省级智能工业车辆院士工作站等，先后获得“中国制造业企业500强”、“中国大企业集团竞争力 500 强”。



巨星旗下品牌

WORKPRO 万克宝®

SWISS-TECH®

DuraBrite®

PREXISO®

PONY | JORGENSEN®

ENDURA 力易得®

ARROW®
HOW IT ALL COMES TOGETHER

EverBrite®

shop·vac®

LISTA



PaceSetter

巨星荣誉

2025年 中国
民营企业500强
第124位

2023年 浙商
全国500强
第35位

2023年 浙江省
民营企业100强
第21位

浙江省民营企业
研发投入百强
第11位

国家高新技术企业

国家级工业设计中心

国家知识产权
示范企业

国家认可实验室

**GreatStar** 巨星科技

杭州巨星科技股份有限公司（股票代码：002444）是亚洲最大、全球第二的手工具企业。产品涵盖手动工具、电动工具、气动紧固工具、激光测量工具、激光雷达、工具柜、工业存储柜、工业吸尘器等，拥有ARROW、PONY、JORGENSEN、Goldblatt、BeA、LISTA、Shop-vac 等多个百年工具品牌，是国内工具五金行业规模、技术和渠道优势首屈一指的龙头企业。巨星科技在全球范围内，有两万家以上的大型五金、建材、汽配、百货等连锁超市同时销售巨星科技的产品。

公司是国家高新技术企业、中国五金机电行业最具影响力企业、国家知识产权示范企业，拥有国家级工业设计中心、国家认可实验室。公司中心实验室已成为中国合格评定国家认可委员会（CNAS）认可实验室，是中国手工具行业唯一一家CNAS认可实验室。公司在中国、东南亚、美国、欧洲拥有23个生产基地，销售网络遍布全球。

生产能力

PRODUCTION CAPACITY

WORKPRO万克宝在杭州经济技术开发区、杭州江干科技园、浙江海宁经济开发区有多个生产基地，生产能力行业领先，能最大限度地缩短供货周期，提高客户满足率。



杭州下沙生产基地（占地105亩）



浙江海宁生产基地和智能物流仓储中心（占地200亩）



数控车间



快速成型车间



智能仓储中心

检测和实验中心

DETECHTION & EXPERIMENTAL CENTER



WORKPRO万克宝拥有一系列先进的检测和分析设备，上百人的品控工程师，是国内工具行业具有重要影响力的高水准综合性检测基地。2011年，公司中心实验室通过中国合格评定国家认可委员会(CNAS)的严格评审，并于2013年10月顺利通过扩项评审，公司品控能力成为行业标杆。

质检中心



实验中心



研发中心

WORKPRO万克宝拥有强大的研发能力，研发部门600多名工程师直接从事新产品的研发，年开发设计新产品1900项左右。截至目前，拥有国内外各项专利1780余项，且以年均200多项的数量递增。



市场营销

MARKETING MANAGEMENT

WORKPRO万克宝借助欧美市场国际化产品与营销设计理念，结合对中国用户与经销商的深入研究与洞察，制订本土化产品与营销策略。通过良好的渠道与品牌宣传体系，WORKPRO万克宝在中国市场多个省份已经搭建了完善的销售网络，遍布渠道的专业的户外广告、经销商门头、展架、展示车等，不断向全国各地专业级用户展示着WORKPRO万克宝良好专业的品牌形象，除了推出常态化的产品营销活动，WORKPRO万克宝还积极参加各区域专业性展会，加强品牌宣传，积极赞助体育类、公益类活动，进一步提升品牌影响力。



上海国际五金展

品牌宣传

BRAND PROMOTION



东莞国际五金工具展



上海五金展



东北五金展



门头形象

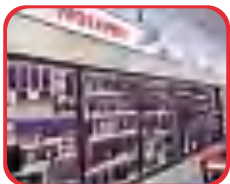

门店展示



产品展示



户外广告



展示车



赞助赛事

专业化 定制服务

CUSTOMIZED PRODUCTS



- ◆ 集团20000+产品资源，种类丰富
- ◆ 单品、组套类项目，全方位定制
- ◆ 布袋、吹塑盒、铝箱大中小组合，灵活定制
- ◆ 工具车多样化、专业化定制

创新产品

INNOVATIVE PRODUCTS

万克宝拥有强大的研发自主创新能力，研发部门600多名工程师直接从事新产品的研发，年开发设计新产品400项左右。拥有国内外各项专利1550余项。万克宝在研发、生产、品控方面严格把关，为用户打造高品质，高性能的专业级手工具产品。

32件套6倍速双驱螺丝批

32PC 6X-SPEED DUAL DRIVE SCREWDRIVER SET



6X
SPEED
RATCHET



手拿电镀环，尝试双驱效果，拧松



向上滑动开关，批杆逆时针转动拧紧



向下滑动开关，批杆顺时针转动

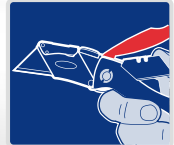
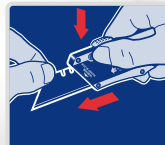

切割类工具

CUTTING TOOLS



5
POSITION
RETRACTABLE
BLADE



联动万能扳手

UNIVERSAL WRENCH (METRIC&SAE)

创新产品

INNOVATIVE PRODUCTS

框体镀铬，整体热处理
体积小，方便携带

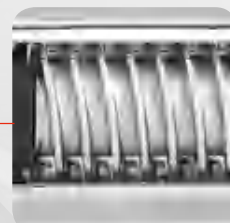

浮动规格调节，双头设计



双V型贴合，更加坚固



- 两种规格：5-16mm / 5-27mm

钳子/夹持类工具

HOLDING TOOLS

8寸多功能尖嘴钳

8" MULTIFUNCTIONAL NIPPER PLIERS



8寸5合1多功能尖嘴钳

5-IN-MULTIFUNCTIONAL NIPPER PLIERS

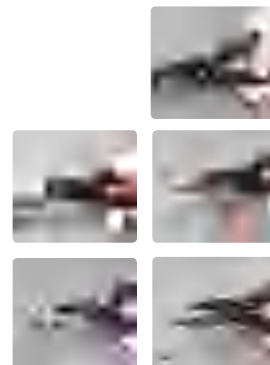

CONTENTS

目录

01	钳子/夹持类工具 HOLDING TOOLS		01-09
02	螺丝批/旋具头类工具 SCREWDRIVER & BITS TOOLS		10-16
03	套筒/配件类工具 SOCKET TOOLS		17-28
04	内六角类工具 HEX KEY WRENCH TOOLS		29-35
05	扳手类工具 WRENCHES TOOLS		36-43
06	扭力工具 TORQUE TOOLS		44-46
07	切割类工具 CUTTING TOOLS		47-59
08	表面修整类工具 FINISHING TOOLS		60-63
09	刃具类工具 CUTTING TOOLS		64-68
10	测量类工具 MEASURING TOOLS		69-73
11	敲击类工具 STRIKING TOOLS		74-78
12	电工电子类工具 ELECTRONIC TOOLS		79-85
13	管道类工具 PIPE TOOLS		86-88
14	综合组套类工具 TOOLS SET		89-95
15	工具车/箱/包类工具 TOOLS STORAGE & BAG		96-98
16	园林类工具 GARDEN TOOLS		99-101
17	焊接类工具 WELDING TOOLS		102-104
18	汽修汽保类工具 AUTO TOOLS		105-109
19	其它工具 OTHER TOOLS		110-111
20	电动工具 ELECTRIC TOOLS		112-116
21	美国夹具品牌 PONY JORGENSEN		124-128
22	美国建筑工具品牌 Goldblatt SINCE 1885		129-133
23	美国钉枪品牌 ARROW HOW IT ALL COMES TOGETHER		134

WORKPRO® 万克宝®

钳子/夹持类工具
HOLDING TOOLS





钢丝钳

Combination Pliers

- 采用优质钢材锻造，表面抛光处理
- 双色手柄，握持舒适



货号	规格	内箱数量	外箱数量
WP231130	200mm(8")	6	72



尖嘴钳

Long Nose Pliers

- 采用优质钢材锻造，表面发黑处理
- 双色手柄，握持舒适



货号	规格	内箱数量	外箱数量
WP231131	160mm(6")	6	90
WP231132	200mm(8")	6	72

斜口钳

Diagonal Pliers

- 采用优质钢材锻造，表面发黑处理
- 双色手柄，握持舒适



货号	规格	内箱数量	外箱数量
WP231133	160mm(6")	6	90

偏心省力钢丝钳

Combination Pliers

- 采用优质钢材锻造，表面发黑处理
- 偏心设计，更加省力
- 双色手柄，握持舒适



货号	规格	内箱数量	外箱数量
WP231135	200mm(8")	6	72

偏心省力尖嘴钳

Long Nose Pliers

- 采用优质钢材锻造，表面发黑处理
- 偏心设计，更加省力
- 双色手柄，握持舒适

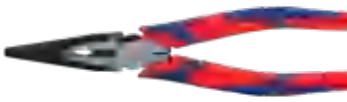

货号	规格	内箱数量	外箱数量
WP231137	160mm(6")	6	90
WP231136	200mm(8")	6	72

偏心省力斜口钳

Diagonal Pliers

- 采用优质钢材锻造，表面发黑处理
- 偏心设计，更加省力
- 双色手柄，握持舒适



货号	规格	内箱数量	外箱数量
WP231138	160mm(6")	6	90

双色套柄钢丝钳

Combination Pliers

- 优质碳钢材质锻打热处理
- 表面镍铁合金电镀，防锈力强
- 刃口特殊处理，剪切力强
- 人体工程学双色TPR塑柄手感舒适



货号	规格	内箱数量	外箱数量
WP231016	160mm(6")	6	36
WP231017	180mm(7")	6	36
WP231018	200mm(8")	6	36

双色套柄尖嘴钳

Long Nose Pliers

- 优质碳钢材质锻打热处理
- 欧式款，头部强壮不易变形
- 表面镍铁合金电镀，防锈力强
- 刃口特殊处理，剪切力强
- 人体工程学双色TPR塑柄手感舒适



货号	规格	内箱数量	外箱数量
WP231012	160mm(6")	6	36
WP231013	200mm(8")	6	36

双色套柄斜口钳

Diagonal Pliers

- 优质碳钢材质锻打热处理
- 表面镍铁合金电镀，防锈力强
- 刃口特殊处理，剪切力强
- 人体工程学双色TPR塑柄手感舒适



货号	规格	内箱数量	外箱数量
WP231014	160mm(6")	6	36

双色套柄重型斜口钳

Diagonal Pliers

- 优质碳钢材质锻打热处理
- 表面镍铁合金电镀，防锈力强
- 刃口特殊处理，剪切力强
- 人体工程学双色TPR塑柄手感舒适



货号	规格	内箱数量	外箱数量
WP231015	180mm(7")	6	36

双色套柄鲤鱼钳

Slip Joint Pliers

- 优质碳钢材质锻打热处理
- 表面镍铁合金电镀，防锈力强
- 双档调节，自由调节夹持范围
- 可夹可剪，可剪软金属丝
- 双色TPR塑柄手感舒适



货号	规格	内箱数量	外箱数量
WP231044	160mm(6")	6	36
WP231045	200mm(8")	6	36

双色套柄弯嘴钳

Bent Nose Pliers

- 优质碳钢材质锻打热处理
- 表面镍铁合金电镀，防锈力强
- 弯嘴设计，适合狭窄空间或有障碍物时的夹持
- 双色TPR塑柄手感舒适



货号	规格	内箱数量	外箱数量
WP231042	160mm(6")	6	36
WP231043	200mm(8")	6	36

双色套柄顶切钳

End Cutting Pliers

- 优质碳钢材质锻打热处理
- 表面镍铁合金电镀，防锈力强
- 刃口特殊处理，剪切力强
- 双色TPR塑柄手感舒适
- 适用于拔钉、拆铆钉等作业



货号	规格	内箱数量	外箱数量
WP231019	180mm(7")	6	36

双色套柄剥线钳

Stripping Pliers

- 优质碳钢材质锻打热处理，加硬钳口处理
- 表面镍铁合金电镀，防锈力强
- 螺钉调节剥线范围
- 双色TPR塑柄手感舒适



货号	规格	内箱数量	外箱数量
WP231041	160mm(6")	6	36

德式省力钢丝钳

Combination Pliers

- 钳体铬钒钢锻造处理，坚固耐用
- 偏芯设计，使用省力方便
- TPR套柄，握持舒适

Cr-V

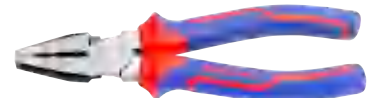

货号	规格	内箱数量	外箱数量
W031245	160mm(6")	6	72
W031246	180mm(7")	6	72
W031247	200mm(8")	6	72

德式省力斜嘴钳

Diagonal Pliers

- 钳体铬钒钢锻造处理，坚固耐用
- 偏芯设计，使用省力方便
- TPR套柄，握持舒适

Cr-V

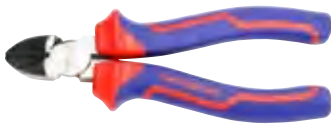

货号	规格	内箱数量	外箱数量
W031248	160mm(6")	6	72
W031249	180mm(7")	6	72

德式省力尖嘴钳

Long Nose Pliers

- 钳体铬钒钢锻造处理，坚固耐用
- 偏芯设计，使用省力方便
- TPR套柄，握持舒适

Cr-V



货号	规格	内箱数量	外箱数量
W031250	160mm(6")	6	72
W031251	200mm(8")	6	72

三色柄偏心钢丝钳

CR-V Combination Pliers

- 优质铬钒钢材质锻打热处理，表面发黑抛光
- 刃口特殊处理，剪切力强
- 偏心省力结构，带夹钉、锉毛刺、夹螺帽、拉线功能
- 人体工程学双色TPR塑柄手感舒适
- 尾部挂孔便于携带和储藏

Cr-V



货号	规格	内箱数量	外箱数量
WP231024	160mm(6")	6	36
WP231025	180mm(7")	6	36
WP231026	200mm(8")	6	36





三色柄偏心尖嘴钳

CR-V Long Nose Pliers

- 优质铬钒钢材质锻打热处理
- 表面发黑抛光
- 刃口特殊处理, 剪切力强
- 偏心省力结构, 带拉线功能
- 人体工程学双色TPR塑柄手感舒适
- 尾部挂孔便于携带和储藏

Cr-V



货号	规格	内箱数量	外箱数量
WP231020	160mm(6")	6	36
WP231021	200mm(8")	6	36

三色柄偏心斜口钳

CR-V Diagonal Pliers

- 优质铬钒钢材质锻打热处理
- 表面发黑抛光
- 刃口特殊处理, 剪切力强
- 偏心省力结构, 带拉线功能
- 人体工程学双色TPR塑柄手感舒适
- 尾部挂孔便于携带和储藏

Cr-V



货号	规格	内箱数量	外箱数量
WP231022	160mm(6")	6	36
WP231066	180mm(7")	6	36

三色柄偏心重型斜口钳

CR-V Diagonal Pliers

- 优质铬钒钢材质锻打热处理
- 表面发黑抛光
- 刃口特殊处理, 剪切力强
- 偏心省力结构, 带拉线功能
- 人体工程学双色TPR塑柄手感舒适
- 尾部挂孔便于携带和储藏

Cr-V



货号	规格	内箱数量	外箱数量
WP231023	180mm(7")	6	36

三色柄顶切钳

CR-V End Cutting Pliers

- 优质铬钒钢材质锻打热处理
- 表面发黑抛光
- 刃口特殊处理, 剪切力强
- 偏心省力结构
- 人体工程学双色TPR塑柄手感舒适

Cr-V



货号	规格	内箱数量	外箱数量
WP231027	180mm(7")	6	36

三色柄水泵钳

CR-V Water Pump Pliers

- 优质铬钒钢材质锻打热处理
- 头部发黑抛光
- 多档位调节, 曲口设计
- 可夹持不同形状物体
- 双色TPR塑柄手感舒适

Cr-V



货号	规格	内箱数量	外箱数量
WP231028	250mm(10")	6	36
WP231029	300mm(12")	6	36

双色沾塑柄句号水泵钳

Quick-Adjust Water Pump Pliers

- 优质铬钒钢材质锻打
- 头部发黑抛光, 曲口设计, 满足平面, 方形或六角形等不同形状的夹持
- 句号快速调节按钮, 换挡更快更省力
- 双色沾塑柄, 手感舒适

扫码观看视频

Cr-V



货号	规格	内箱数量	外箱数量
WP231086	200mm(8")	6	36
WP231087	250mm(10")	6	36
WP201005	2PC	4	16

8寸5合1多功能尖嘴钳

5-in-Multifunctional Nipper Pliers

- 钳体采用优质铬钒钢锻造, 钳头发黑精抛处理, 坚固耐用
- 剥线孔精密加工, 剥线顺利
- 刃口精密加工, 剪切锋利
- 铰刀式毛刺修复齿, 轻松除毛刺
- 可压接10-22AWG非绝缘端子
- TPU环保双色手柄, 握持舒适

扫码观看视频

Cr-V

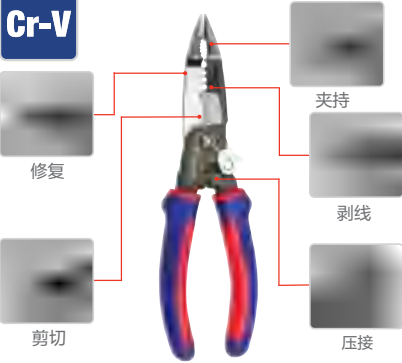

货号	规格	内箱数量	外箱数量
W031290	200mm(8")	6	36

7.5寸5合1多功能尖嘴钳

5-in-1 Multifunctional Nipper Pliers

- 钳体采用优质55碳钢锻造, 钳头发黑精抛处理, 坚固耐用
- 剥线孔精密加工, 剥线顺利
- 刃口精密加工, 剪切锋利
- 铰刀式毛刺修复齿, 轻松除毛刺
- 可压接10-22AWG非绝缘端子
- TPR环保双色手柄, 握持舒适

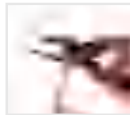

货号	规格	内箱数量	外箱数量
W031289	190mm(7-1/2")	6	36

8寸多功能尖嘴钳

Multifunctional Nipper Pliers

- 钳体采用优质铬钒钢锻造, 钳头发黑精抛处理
- 剥线孔精密加工, 剥线顺利
- 刃口精密加工, 剪切锋利
- 可压接10-16AWG非绝缘端子
- TPR三色手柄, 握持舒适



货号	规格	内箱数量	外箱数量
W031482	8"	6	36

红色沾塑柄鲤鱼钳

Slip Joint Pliers

- 优质碳钢材质锻打热处理
- 头部抛光, 更美观
- 两档位调节
- 光面沾塑柄, 易清洁



货号	规格	内箱数量	外箱数量
WP231008	160mm(6")	6	36
WP231009	200mm(8")	6	36

红色沾塑柄水泵钳

Water Pump Pliers

- 优质碳钢材质锻打热处理
- 头部抛光, 更美观
- 平口设计, 咬合夹持更有力
- 多档位调节, 适合不同工况
- 光面沾塑柄, 易清洁



货号	规格	内箱数量	外箱数量
WP231010	250mm(10")	6	36

红色沾塑柄篱笆钳

Fence Pliers

- 优质碳钢材质锻打热处理
- 头部抛光
- 光面沾塑柄, 易清洁



货号	规格	内箱数量	外箱数量
WP231011	250mm(10")	6	24

外直卡簧钳

Circlip Pliers External Straight

- 采用优质铬钒钢材质制成
- 钳体精抛光, 表面发黑处理
- 沾塑手柄, 握持舒适

Cr-V



货号	规格	内箱数量	外箱数量
W031195	125mm(5")	6	48
W031196	180mm(7")	6	48
W031197	230mm(9")	6	48
W031198	330mm(13")	6	48

内直卡簧钳

Circlip Pliers Internal Straight

- 采用优质铬钒钢材质制成
- 钳体精抛光, 表面发黑处理
- 沾塑手柄, 握持舒适

Cr-V



货号	规格	内箱数量	外箱数量
W031199	125mm(5")	6	48
W031200	180mm(7")	6	48
W031201	230mm(9")	6	48
W031202	330mm(13")	6	48

外弯卡簧钳

Circlip Pliers External Bent

- 采用优质铬钒钢材质制成
- 钳体精抛光, 表面发黑处理
- 沾塑手柄, 握持舒适

Cr-V



货号	规格	内箱数量	外箱数量
W031203	125mm(5")	6	48
W031204	180mm(7")	6	48
W031205	230mm(9")	6	48
W031206	330mm(13")	6	48

内弯卡簧钳

Circlip Pliers Internal Bent

- 采用优质铬钒钢材质制成
- 钳体精抛光, 表面发黑处理
- 沾塑手柄, 握持舒适

Cr-V



货号	规格	内箱数量	外箱数量
W031207	125mm(5")	6	48
W031208	180mm(7")	6	48
W031209	230mm(9")	6	48
W031210	330mm(13")	6	48

6寸5件套卡簧钳

5Pc Circlip Pliers

- 钳头采用优质45碳钢精加工而成, 整体发黑处理
- 轴和孔两用, 配有45°、90°、180°钳头
- 适用卡簧范围10-50mm



货号	规格	内箱数量	外箱数量
W031301	160mm(6")	6	48

4合1卡簧钳套装

4-IN-1 Circlip Pliers Set

- 碳钢锻打, 硬度高, 韧性好; 表面发黑抛光处理
- 一把钳子4种钳头, 8种组合, 轴用、穴用、直头、弯头满足不同工况
- 塑胶手柄, 握感舒适



货号	规格	内箱数量	外箱数量
WP201004	155mm(6")	6	36





红色沾塑柄迷你尖嘴钳

Mini Long Nose Pliers

- 优质碳钢材质锻打热处理，坚固耐用
- 头部镀铁合金电镀，防锈力强
- 双簧片，使用省力
- 光面沾塑柄，易清洁



货号	规格	内箱数量	外箱数量
WP231034	120mm	6	36



红色沾塑柄迷你斜口钳

Mini Diagonal Pliers

- 优质碳钢材质锻打热处理，坚固耐用
- 头部镀铁合金电镀，防锈力强
- 双簧片，使用省力
- 光面沾塑柄，易清洁



货号	规格	内箱数量	外箱数量
WP231035	105mm	6	36

红色沾塑柄迷你钢丝钳

Mini Combination Pliers

- 优质碳钢材质锻打热处理，坚固耐用
- 表面镀铁合金电镀，防锈力强
- 双簧片，使用省力
- 光面沾塑柄，易清洁



货号	规格	内箱数量	外箱数量
WP231036	106mm	6	36

红色沾塑柄迷你顶切钳

Mini End Cutting Pliers

- 优质碳钢材质锻打热处理，坚固耐用
- 表面镀铁合金电镀，防锈力强
- 双簧片，使用省力
- 光面沾塑柄，易清洁



货号	规格	内箱数量	外箱数量
WP231037	104mm	6	36

红色沾塑柄迷你针嘴钳

Mini Needle Nose Pliers

- 优质碳钢材质锻打热处理，坚固耐用
- 表面镀铁合金电镀，防锈力强
- 双簧片，使用省力
- 光面沾塑柄，易清洁



货号	规格	内箱数量	外箱数量
WP231038	145mm	6	36

红色沾塑柄迷你弯嘴钳

Mini Bent Nose Pliers

- 优质碳钢材质锻打热处理，坚固耐用
- 表面镀铁合金电镀，防锈力强
- 双簧片，使用省力
- 光面沾塑柄，易清洁



货号	规格	内箱数量	外箱数量
WP231039	120mm	6	36

尖嘴大力钳

CR-V Long Nose Locking Pliers

- 优质铬钒钢材质制造
- 表面镀铁合金电镀，防锈美观
- 刃口特殊处理，剪切力强
- 三钉结构，结构更稳定
- 尾部带钳口调节防滑螺丝，小柄快速释放按钮
- 尖头款，适用于狭窄空间夹持或长平面夹持

Cr-V



货号	规格	内箱数量	外箱数量
WP231050	115mm(4-1/2")	6	36
WP231051	165mm(6-1/2")	6	36
WP231052	230mm(9")	6	36

直口大力钳

CR-V Locking Pliers

- 优质铬钒钢材质制造
- 表面镀铁合金电镀，防锈美观
- 三钉结构，结构更稳定
- 尾部带钳口调节防滑螺丝，小柄快速释放按钮
- 手柄表面菱形压花，更防滑
- 圆头平口款，适用于平面夹持

Cr-V



货号	规格	内箱数量	外箱数量
WP231053	180mm(7")	6	36
WP231054	250mm(10")	6	36
WP231055	300mm(12")	6	36

曲口大力钳

Curved Jaw Locking Pliers

- 优质铬钒钢材质制造
- 表面镀铁合金电镀
- 三钉结构，结构更稳定
- 尾部带钳口调节防滑螺钉，小柄快速释放按钮
- 手柄表面菱形网压花，更防滑
- 头部曲口设计，适用于夹持弧面产品

Cr-V



货号	规格	内箱数量	外箱数量
WP231056	100mm(4")	6	36
WP231057	130mm(5")	6	36
WP231058	180mm(7")	6	36
WP231059	250mm(10")	6	36
WP231060	300mm(12")	6	36

链条大力钳

Chain Clamp Locking Pliers

- 钳口采用优质铬钒钢材质锻造
- 表面镍铁合金电镀
- 三钉结构，结构更稳定
- 尾部带钳口调节防滑螺钉，小柄快速释放按钮
- 头部链条可根据夹持物大小通过头部调节锁扣来调节链条长度

Cr-V



货号	规格	内箱数量	外箱数量
WP231062	480mm(19")	6	24

C字大力钳

C-Clamp Locking Pliers

- 优质铬钒钢材质制造
- 表面镍铁合金电镀
- 三钉结构，结构更稳定
- 尾部带钳口调节防滑螺钉，小柄快速释放按钮
- 头部C型口设计

Cr-V



货号	规格	内箱数量	外箱数量
WP231063	160mm(6")	6	24
WP231064	280mm(11")	6	24
WP231030	450mm(18")	4	16

C字沾塑大力钳

C-Clamp Locking Pliers

- 优质铬钒钢材质制造
- 表面镍铁合金电镀
- 三钉结构，结构更稳定
- 尾部带钳口调节防滑螺钉，小柄快速释放按钮
- 头部C型口带夹持平面头设计

Cr-V



货号	规格	内箱数量	外箱数量
WP231031	160mm(6")	6	24
WP231067	280mm(11")	6	24
WP231068	450mm(18")	4	16

焊接大力钳

Welding Locking Pliers

- 优质碳钢材质制造
- 表面镍铁合金电镀
- 三钉结构，结构更稳定
- 尾部带钳口调节防滑螺钉，小柄快速释放按钮
- 头部U型款，咬合力强不变形



货号	规格	内箱数量	外箱数量
WP231061	230mm(9")	4	16

碳钢折边大力钳

Sheet Locking Pliers

- 优质碳钢材质制造
- 表面镍铁合金电镀
- 三钉结构，结构更稳定
- 尾部带钳口调节防滑螺钉，小柄快速释放按钮
- 头部大平面夹口，适用于大面积夹持



货号	规格	内箱数量	外箱数量
WP231069	200mm(8")	4	16
WP231070	250mm(10")	4	16

碳钢曲口大力钳

Curved Jaw Locking Pliers

- 优质碳钢材质制造
- 表面镍铁合金电镀
- 尾部带钳口调节防滑螺钉，小柄快速释放按钮
- 头部曲口设计，适用于夹持弧面产品



货号	规格	内箱数量	外箱数量
WP231071	250mm(10")	6	36

碳钢直口大力钳

Sheet Locking Pliers

- 优质碳钢材质制造
- 表面镍铁合金电镀
- 尾部带钳口调节防滑螺钉，小柄快速释放按钮
- 头部直口设计，适用于夹持弧面产品



货号	规格	内箱数量	外箱数量
WP231143	250mm(10")	6	36

碳钢尖嘴大力钳

Long Nose Straight Jaw Locking Pliers

- 优质碳钢材质制造
- 表面镍铁合金电镀
- 尾部带钳口大小调节螺钉和快速释放按钮
- 头部尖嘴设计，适用于狭小空间作业或长平面夹持



货号	规格	内箱数量	外箱数量
WP231040	230mm(9")	6	36

红蓝双色沾塑柄扎线钳

Tower Pincer

- 优质碳钢材质锻造打热处理
- 表面发黑抛光处理
- 刃口特殊处理，剪切力强
- 双色沾塑柄，手感舒适
- 适用于剪线，扎线等



货号	规格	内箱数量	外箱数量
WP231049	225mm(9")	6	24





红蓝双色沾塑柄胡桃钳

Carpenter's Pincer

- 优质碳钢材质锻打热处理
- 表面发黑抛光处理
- 刃口特殊处理，剪切力强
- 双色沾塑柄，手感舒适
- 适用于剪线，拔钉等



货号	规格	内箱数量	外箱数量
WP231048	200mm(8")	6	24

单色柄打孔钳

Punch Pliers

- 优质钢材制造
- 表面喷塑，不易生锈
- 头部多规格旋转调节打孔直径：
2, 2.5, 3, 3.5, 4, 4.5mm
- 塑料套柄，握感舒适



货号	规格	内箱数量	外箱数量
WP231077	250mm(10")	6	36

多功能省力打孔钳

High-Leverage Punch Pliers

- 优质钢材制造；表面喷塑，不易生锈
- 头部多规格旋转调节打孔直径：3个圆形（孔径3.5, 4.0, 4.5mm），2个U形，一个椭圆型（椭圆孔为：6.1x4mm，小扁孔为：6.6x3.1mm，大扁孔为：7.5x3.6mm）
- 人体工程学双色TPR套柄，握感舒适



货号	内箱数量	外箱数量
WP231078	6	36

140mm鸡眼钳

Eyelet Pliers

- 优质碳钢材质制造
- 表面亮铬电镀，不易生锈
- 适用于铆钉的翻边、铆合
- 光面沾塑柄，易清洁



货号	规格	内箱数量	外箱数量
WP231079	140mm	12	48

台虎钳(带底座)

Bench Vise (With Base)

- 采用优质铸铁制造
- 表面静电喷塑处理
- 带底座，带固定螺丝孔，可360° 旋转
- 加粗丝杆，旋转顺滑，夹持力大
- 带齿钳口，防滑耐用



货号	规格	内箱数量	外箱数量
WP233005	100mm(4")	1	2
WP233006	125mm(5")	0	1
WP233007	150mm(6")	1	1
WP233008	200mm(8")	1	1

铸造平口钳

Drill Press Vise

- 采用铸铁制造
- 表面静电喷塑处理
- 带固定螺丝槽
- 加粗丝杆，旋转顺滑
- 适用于精密物件夹持与固定



货号	规格	内箱数量	外箱数量
WP233009	100mm(4")	1	6

尼龙弹簧夹

Nylon Spring Clamp

- 夹子头部的软垫可以保护工件表面
- 手柄符合人体工程学，握持舒适
- 整体采用尼龙材质，结实耐用



货号	规格	内箱数量	外箱数量
WP232001	19mm(3/4")	36	72
WP232002	25mm(1")	36	72
WP232003	50mm(2")	18	36
WP232004	75mm(3")	18	36

铁皮弹簧夹

Steel Spring Clamp

- 夹子头部和手柄处增加无痕PVC材质的护套，保护工件且有效防滑
- 锌合金镀层可防腐蚀，坚固耐用，握持舒适



货号	规格	内箱数量	外箱数量
WP232005	19mm(3/4")	0	72
WP232006	25mm(1")	18	72
WP232007	50mm(2")	6	36
WP232008	75mm(3")	6	36

双色柄塑料弹簧夹

Spring Clamp

- 可旋转钳口
- 手柄符合人体工程学，握持舒适
- 整体采用尼龙材质，结实耐用



货号	规格	内箱数量	外箱数量
WP232009	19mm(3/4")	36	72
WP232010	25mm(1")	36	72
WP232011	50mm(2")	18	36
WP232012	75mm(3")	18	36

棘轮弹簧夹

Ratcheting Spring Clamp

- 强力棘轮，快速弹簧夹
- 采用强化尼龙材料，坚固耐用
- 头部软质夹套，有效保护夹持物表面
- 适用于固定，安装等作业



货号	规格	内箱数量	外箱数量
WP232013	38mm(1-1/2")	12	72
WP232014	50mm(2")	6	36
WP232015	100mm(4")	6	36

美式重型G字夹

G-Clamp

- 钳体采用优质玛钢
- 活动夹持头，有效夹持工作
- 适合木工、金属加工作业



货号	规格	内箱数量	外箱数量
WP232016	25mm(1")	6	36
WP232017	50mm(2")	6	36
WP232018	75mm(3")	6	36
WP232019	100mm(4")	6	36
WP232020	150mm(6")	0	8
WP232021	200mm(8")	0	8

快速G字夹

Quick-Release G-Clamp

- 采用优质玛钢锻造，夹持力更高使用更安全
- 螺旋杆确保操作顺畅，持久耐用
- 快速锁紧结构，使用方便省力
- 大尺寸T型杆，增强扭矩



货号	规格	内箱数量	外箱数量
WP232022	75mm(3")	6	36
WP232023	100mm(4")	6	18
WP232024	150mm(6")	0	8

德式铁F夹

Bar Clamp

- 木质手柄符合人体工程学
- 刚性轨道，滑动更顺畅
- 可拆卸钳口软垫，有效保护工件表面，避免损坏
- 采用优质玛钢，坚固耐用



货号	规格	内箱数量	外箱数量
WP232025	50x150mm	0	8
WP232026	50x200mm	0	8
WP232027	80x300mm	0	8
WP232028	120x400mm	0	8
WP232029	120x600mm	0	4

美式快速铁F夹

Bar Clamp

- 木质手柄符合人体工程学
- 2片钳口软垫，有效保护工件表面，避免损坏
- 冷拉钢螺丝，提高稳定性
- 按动和旋转夹子头部，增加夹持力



货号	规格	内箱数量	外箱数量
WP232030	150mm(6")	0	8
WP232031	300mm(12")	0	8
WP232032	450mm(18")	0	8
WP232033	600mm(24")	0	8

铝合金90度夹

90° Corner Clamp

- 优质铝合金制造；加强电镀锌杆
- 适合90° 拼接组装工作



货号	规格	内箱数量	外箱数量
WP232043	75mm(3")	6	36

相框布带夹

Band Clamp

- 优质工程塑料夹块；高强度尼龙绑带，坚固耐用
- 可拆卸夹块，可用于不同形状固定，更适合相框类产品组装固定



货号	规格	内箱数量	外箱数量
WP232044	294x110x36mm	6	24

轻型快速尼龙F夹

Light Weight Quick Release Bar Clamp

- 快速实现从夹具到吊具的转换，无需使用工具
- 钳口软垫设计，保护工件表面
- 适合DIY和工具爱好者
- 采用强化尼龙材料，坚固耐用



货号	规格	内箱数量	外箱数量
WP232035	150mm(6")	0	8
WP232036	300mm(12")	0	8
WP232037	450mm(18")	0	8
WP232038	600mm(24")	0	4

重型快速尼龙F夹

Heavy Duty Quick Release Bar Clamp

- 快速实现从夹具到吊具的转换，无需使用工具
- 钳口软垫设计，保护工件表面
- 适合DIY和工具爱好者
- 采用强化尼龙材料，坚固耐用



货号	规格	内箱数量	外箱数量
WP232039	150mm(6")	0	8
WP232040	300mm(12")	0	8
WP232041	450mm(18")	0	8
WP232042	600mm(24")	0	8

快速迷你型F夹

Mini Quick Release Bar Clamp

- 快速实现从夹具到吊具的转换，无需使用工具
- 钳口软垫设计，保护工件表面
- 适合DIY和工具爱好者
- 采用强化尼龙材料，坚固耐用



货号	规格	内箱数量	外箱数量
WP232034	100mm(4")	0	8



WORKPRO® 万克宝®

**螺丝批、旋具头类工具
SCREWDRIVER & BITS TOOLS**



双色柄一字螺丝批

Slotted Screwdriver

- 批杆采用优质铬钒钢材质
- 批头发黑处理，带强磁
- 手柄符合人体工程学设计，握持舒适



货号	规格	内箱数量	外箱数量
W021675	3x50mm	12	72
W021216	3x75mm	12	72
W021217	3x100mm	12	72
W021676	3x125mm	12	72
W021218	3x150mm	12	72
W021219	3x200mm	12	72
W021220	4x100mm	12	72
W021677	5x50mm	12	72
W021221	5x75mm	12	72
W021222	5x100mm	12	72
W021678	5x125mm	12	72
W021223	5x150mm	12	72
W021224	5x200mm	12	72
W021225	5x250mm	12	72
W021215	6x38mm	12	72
W021227	6x100mm	12	72
W021679	6x125mm	12	72
W021228	6x150mm	12	72
W021229	6x200mm	12	72
W021230	6x250mm	12	72
W021231	6x300mm	12	72
W021232	8x150mm	12	72
W021233	8x200mm	12	72
W021234	8x250mm	12	72
W021235	8x300mm	12	72

双色柄十字螺丝批

Phillips Screwdriver

- 批杆采用优质铬钒钢材质
- 批头发黑处理，带强磁
- 手柄符合人体工程学设计，握持舒适



货号	规格	内箱数量	外箱数量
W021680	PH0x50mm	12	72
W021237	PH0x75mm	12	72
W021238	PH0x100mm	12	72
W021681	PH0x125mm	12	72
W021239	PH0x150mm	12	72
W021240	PH0x200mm	12	72
W021682	PH1x50mm	12	72
W021241	PH1x75mm	12	72
W021242	PH1x100mm	12	72
W021683	PH1x125mm	12	72
W021243	PH1x150mm	12	72
W021244	PH1x200mm	12	72
W021245	PH1x250mm	12	72
W021236	PH2x38mm	12	72
W021247	PH2x100mm	12	72
W021684	PH2x125mm	12	72
W021248	PH2x150mm	12	72
W021249	PH2x200mm	12	72
W021250	PH2x250mm	12	72
W021251	PH2x300mm	12	72
W021252	PH3x150mm	12	72
W021253	PH3x200mm	12	72
W021254	PH3x250mm	12	72
W021255	PH3x300mm	12	72

双色柄花形螺丝批

Torx Screwdriver

- 批杆采用优质铬钒钢材质
- 批头发黑处理，带强磁
- 手柄符合人体工程学设计，握持舒适



货号	规格	内箱数量	外箱数量
W021670	T5x50mm	24	144
W021671	T6x50mm	24	144
W021672	T7x50mm	24	144
W021673	T8x50mm	24	144
W021674	T9x50mm	24	144
W021261	T10x100mm	12	72
W021262	T15x100mm	12	72
W021263	T20x100mm	12	72
W021264	T25x100mm	12	72
W021265	T30x100mm	12	72

双色柄平行一字螺丝批

Slotted Screwdriver

- 批杆采用优质铬钒钢材质
- 刀杆电镀处理，美观大方
- 手柄符合人体工程学设计、握持舒适



双色柄通体加力一字螺丝批

NEW

Slotted Screwdriver With Striking Cap

- 刀杆采用S2材质，表面镀铬处理
- 刀头发黑处理，带强磁
- 贯通式刀杆，厚重铆钉，适于敲击测试
- 整体热处理，硬度高，韧性好
- 六角刀杆，配合扳手增加扭矩
- 可适当轻轻敲击



货号	规格	长度(L)	直径	内箱数量	外箱数量
WP221202	6.5x100mm	215	34	12	72
WP221203	6.5x150mm	265	34	12	72
WP221206	8x150mm	265	34	12	72
WP221207	8x200mm	315	34	12	72
WP221257	8x300mm	415	34	12	72

双色柄通体加力十字螺丝批

NEW

Phillips Screwdriver With Striking Cap

- 刀杆采用S2材质，表面镀铬处理
- 刀头发黑处理，带强磁
- 贯通式刀杆，厚重铆钉，适于敲击测试
- 整体热处理，硬度高，韧性好
- 六角刀杆，配合扳手增加扭矩
- 可适当轻轻敲击



货号	规格	长度(L)	直径	内箱数量	外箱数量
WP221204	PH2x100mm	215	34	12	72
WP221205	PH2x150mm	265	34	12	72
WP221208	PH3x150mm	265	34	12	72
WP221209	PH3x200mm	315	34	12	72
WP221258	PH3x300mm	415	34	12	72

货号	规格	内箱数量	外箱数量
W021633	3x75mm	12	72
W021634	3x100mm	12	72
W021635	3x150mm	12	72
W021636	3x200mm	12	72
W021641	5x75mm	12	72
W021642	5x100mm	12	72
W021643	5x125mm	12	72
W021644	5x150mm	12	72
W021645	5x200mm	12	72
W021648	6x100mm	12	72
W021649	6x125mm	12	72
W021650	6x150mm	12	72
W021651	6x200mm	12	72
W021652	6x250mm	12	72
W021653	6x300mm	12	72





双色三角柄一字螺丝批

Slotted Screwdriver

- 批杆采用S2材料锻造
- 头部发黑处理，带强磁
- 手柄符合人体工学设计，握持舒适
- 手柄尾部带规格标识，方便识别



货号	规格	内箱数量	外箱数量
W021573	3x50mm	6	36
W021574	3x75mm	6	36
W021575	3x100mm	6	36
W021576	3x150mm	6	36
W021577	3x200mm	6	36
W021578	5x75mm	6	36
W021579	5x100mm	6	36
W021580	5x125mm	6	36
W021581	5x150mm	6	36
W021582	5x200mm	6	36
W021583	5x250mm	6	36
W021584	6x38mm	6	36
W021585	6x100mm	6	36
W021586	6x125mm	6	36
W021587	6x150mm	6	36
W021588	6x200mm	6	36
W021589	6x250mm	6	36
W021590	6x300mm	6	36
W021591	8x150mm	6	36
W021592	8x200mm	6	36
W021593	8x250mm	6	36
W021594	8x300mm	6	36

双色三角柄十字螺丝批

Phillips Screwdriver

- 批杆采用S2材料锻造
- 头部发黑处理，带强磁
- 手柄符合人体工学设计，握持舒适
- 手柄尾部带规格标识，方便识别



货号	规格	内箱数量	外箱数量
W021595	PH0x50mm	6	36
W021596	PH0x75mm	6	36
W021597	PH0x100mm	6	36
W021598	PH0x150mm	6	36
W021599	PH0x200mm	6	36
W021600	PH1x75mm	6	36
W021601	PH1x100mm	6	36
W021602	PH1x125mm	6	36
W021603	PH1x150mm	6	36
W021604	PH1x200mm	6	36
W021605	PH1x250mm	6	36
W021606	PH2x38mm	6	36
W021607	PH2x100mm	6	36
W021608	PH2x125mm	6	36
W021609	PH2x150mm	6	36
W021610	PH2x200mm	6	36
W021611	PH2x250mm	6	36
W021612	PH2x300mm	6	36
W021613	PH3x150mm	6	36
W021614	PH3x200mm	6	36
W021615	PH3x250mm	6	36
W021616	PH3x300mm	6	36

双色柄套筒螺丝批

Nut Drivers

- 批杆采用优质铬钒钢材质
- 手柄符合人体工学设计，握持舒适
- 手柄尾部带规格标识，方便识别



货号	规格	内箱数量	外箱数量
W021658	5x100mm	12	72
W021659	6x100mm	12	72
W021660	7x100mm	12	72
W021661	8x100mm	12	72
W021662	9x100mm	12	72
W021663	10x100mm	12	72
W021664	11x100mm	12	72
W021665	12x100mm	12	72

双色柄两用螺丝批

Screwdriver

- 批杆采用优质铬钒钢材质
- 手柄符合人体工学设计，握持舒适
- 手柄尾部带规格标识，方便识别



货号	规格	内箱数量	外箱数量
W021666	6.0x38mm	12	72
W021667	6.0x100mm	12	72
W021668	6.0x150mm	12	72

三色柄一字螺丝批

Slotted Screwdriver

- 5mm以上刀杆带滚花纹快拧功能
- 刀杆材质Cr-V
- 刀杆头部发黑，带强磁
- TPR软塑，防滑耐用
- 手柄符合人体工学设计，握感舒适



货号	规格	内箱数量	外箱数量
WP221013	3x75mm	6	36
WP221014	4x100mm	6	36
WP221015	5.5x75mm	6	36
WP221016	5.5x100mm	6	36
WP221017	5.5x150mm	6	36
WP221018	5.5x150mm (电工平头)	6	36
WP221024	6.5x38mm	6	36
WP221019	6.5x100mm	6	36
WP221020	6.5x150mm	6	36
WP221021	6.5x200mm	6	36
WP221022	8x150mm	6	36
WP221023	8x200mm	6	36

三色柄十字螺丝批

Phillips Screwdriver

- 5mm以上刀杆带滚花纹快拧功能
- 刀杆材质Cr-V
- 刀杆头部发黑，带强磁
- TPR软塑，防滑耐用
- 手柄符合人体工学设计，握感舒适



货号	规格	内箱数量	外箱数量
WP221025	PH0x50mm	6	36
WP221026	PH1x75mm	6	36
WP221027	PH1x100mm	6	36
WP221028	PH1x150mm	6	36
WP221034	PH2x38mm	6	36
WP221029	PH2x100mm	6	36
WP221030	PH2x150mm	6	36
WP221031	PH2x200mm	6	36
WP221032	PH3x150mm	6	36
WP221033	PH3x200mm	6	36

三色柄花型螺丝批

Torx Screwdriver

- 5mm以上刀杆带滚花纹快拧功能
- 刀杆材质Cr-V
- 刀杆头部发黑，带强磁
- TPR软塑，防滑耐用
- 手柄符合人体工学设计，握感舒适



货号	规格	内箱数量	外箱数量
WP221039	T10x100mm	6	36
WP221040	T15x100mm	6	36
WP221041	T20x100mm	6	36
WP221042	T25x100mm	6	36
WP221043	T27x100mm	6	36
WP221044	T30x100mm	6	36
WP221045	T40x125mm	6	36

2PC三色柄螺丝批组套

2Pc Cr-V Screwdriver Set

- 5mm以上刀杆带滚花纹快拧功能
- 刀杆材质Cr-V
- 刀杆头部发黑，带强磁
- TPR软塑，防滑耐用
- 手柄符合人体工程学设计，握感舒适
- 2PC包含：一字6.5x150mm,十字PH2x150mm

Cr-V



货号	规格	内箱数量	外箱数量
WP200503	2pc	6	36

6PC三色柄螺丝批组套

6Pc Cr-V Screwdriver Set

- 5mm以上刀杆带滚花纹快拧功能
- 刀杆材质Cr-V，刀杆头部发黑，带强磁
- TPR软塑，防滑耐用
- 手柄符合人体工程学设计，握感舒适
- 包含：一字6.5x150mm,5.5x100mm,3x75mm,十字PH1x100mm,PH2x100mm, PH0x75mm

Cr-V



货号	规格	内箱数量	外箱数量
WP200504	6pc	6	24

8PC三色柄螺丝批组套

8Pc Cr-V Screwdriver Set

- 5mm以上刀杆带滚花纹快拧功能
- 刀杆材质Cr-V，刀杆头部发黑，带强磁
- TPR软塑，防滑耐用
- 手柄符合人体工程学设计，握感舒适
- 包含：一字5.5x100mm,6.5x150mm,3x75mm,6.5x38mm;十字PH1x100mm, PH2x150mm,PH2x38mm, PH0x75mm

Cr-V



货号	规格	内箱数量	外箱数量
WP200505	8pc	6	24

7PC双色钟表螺丝批组套(十字一字)

7Pc Cr-V Precision Screwdriver Set

- Cr-V刀杆整体热处理头部充磁，表面亚光电镀不易生锈
- PP/TPR双色手柄，颈部带防滑槽，尾部带旋转尾盖
- 适用于手机，手表，电器等产品的精密维修
- 规格：PH000,PH00,PH0,SL1.5,SL2.0,SL2.5,SL3x50mm

Cr-V



货号	规格	内箱数量	外箱数量
WP200509	7pc	6	36

7PC双色钟表螺丝批组套(T型)

7Pc Cr-V Precision Screwdriver Set

- Cr-V刀杆整体热处理头部充磁，表面亚光电镀不易生锈
- PP/TPR双色手柄，颈部带防滑槽，尾部带旋转尾盖
- 适用于手机，手表，电器等产品的精密维修
- 规格：T4,T5,T6,T7,T8,T9,T10x50mm

Cr-V



货号	规格	内箱数量	外箱数量
WP200510	7pc	6	36

三色柄磁性杆螺丝批

Magnetic Bit Holder

- PP/TPR双色手柄
- 符合人体工程学设计，握感舒适
- 磁吸杆表面镀铬电镀，适配H6.35mm,1/4"的批头
- 尾部挂孔可挂可加力



货号	规格	内箱数量	外箱数量
WP221049	Φ10x75mm	6	36

三色柄6合1螺丝批

6-In-1 Screwdriver

- PP/TPR双色手柄，符合人体工程学设计，握感舒适
- Cr-V优质钢材批头，一把4个批头规格，H6,H8两种套管可以拧螺母
- 手柄尾部十字开槽，可拧1.5mm-4mm范围L型，挂钩型螺丝
- 规格：十字PH1,PH2,一字5mm,6mm

Cr-V



货号	规格	内箱数量	外箱数量
WP221046	6-In-1	6	36

56PC三色柄螺丝批套装

56Pc Screwdriver And Bits Set

- 钟表批规格：PH00,PH0,PH1,T9,T10,SL1.5,SL2.0,SL2.5
- 三色柄：一字5.5x75mm,6.5x100mm,8x150mm;十字#1x75mm,#2x100mm,#3x150mm
- 1件磁性杆螺丝批10x75mm
- 1件充磁消磁器;4件10孔批头带座



货号	规格	内箱数量	外箱数量
WP200518	56pc	0	6





6合1双向倍数棘轮螺丝批

Double Drive Full Size Screwdriver

- 批头：十字PH1,PH2,PH3;
一字3mm,5mm,6mm

Cr-V



货号	规格	内箱数量	外箱数量
WP221069	6-In-1	6	24

9合1双向倍数棘轮钟表螺丝批

Double Drive Precisions Screwdriver

- 批头：十字PH000,PH00,PH0,PH1;
一字2mm,2.5mm,3mm,4mm; 星型T5

Cr-V



货号	规格	内箱数量	外箱数量
WP221070	9-In-1	12	48

6合1双向倍速萝卜头棘轮螺丝批

Double Drive Stubby Screwdriver

- 批头：十字PH1,PH2,PH3;
一字3mm,5mm,6mm

Cr-V



货号	规格	内箱数量	外箱数量
WP221071	6-In-1	6	24

T型柄7合1双向倍数棘轮螺丝批

Double Drive T-Handle Screwdriver

- 批头：十字PH1,PH2x2,PH3;
一字3mm,5mm,6mm

Cr-V



货号	规格	内箱数量	外箱数量
WP221072	7-In-1	6	24

32PC 6倍速棘轮螺丝批

32Pc 6X-Speed Dual-Drive Screwdriver Set

- 比标准棘轮快6倍
- 符合人体工程学的手柄，带防滑橡胶手柄
- 31件Cr-V批头规格：
4个一字3mm,5mm,6mmx2PC;
6个十字：PH0,PH1,PH2x3PC,PH3;
5个星型T10, T15, T20, T25, T30;
5个六角：H2,H3,H4,H5,H6;
4个方头S0,S1,S2,S3;
做成钟表式的十字：PH0,PH00,PH000;
一字：2.0mm,2.5mm,3.0mm

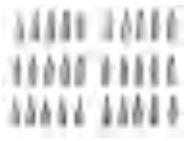

货号	规格	内箱数量	外箱数量
WP221055	32pc	4	16

10合1带棘轮快夹螺丝批

10-IN-1 Ratcheting Quick-Load Screwdriver Set

- 自动锁定，单手钻头加载锁定几乎任何6.3mm六角柄配件，包括螺丝刀刀片架
- 符合人体工程学的橡胶握把可提供更高的扭矩输出
- 内含5件Cr-V 11CM双头螺丝刀，SL4-5和SL6-8,PH1和PH3,PH2和SQ2,SQ1和SQ3,T10和T15



货号	规格	内箱数量	外箱数量
WP221059	10-In-1	6	24

12合1快换棘轮螺丝批

12-In-1 Quick-Load Screwdriver Set

- PP/TPR双色手柄，符合人体工学设计，握感舒适
- 专利快夹夹头，换头方便
- 5件不同类型S2材质可更换双头批杆规格为：一字4mm和一字5mm,PH1和PH3,PH2和SQ2,SQ1和SQ3,T10和T15,T20和T25



货号	规格	内箱数量	外箱数量
WP221063	12-In-1	0	8

14合1钟表快夹螺丝批

14-IN-1 Quick-Load Precision Screwdriver Set

- 自动锁定，单手钻头加载锁定任何4mm六角柄配件
- 旋转帽更轻松快捷紧固，符合人体工程学的橡胶握把
- 7件Cr-V 75mm双头S/D轴：PH000/SL1.5,PH00/SL2,PH0/SL2.5,PH1/SL3mm,T6/T7,T8/T9,六角1.5/六角2mm

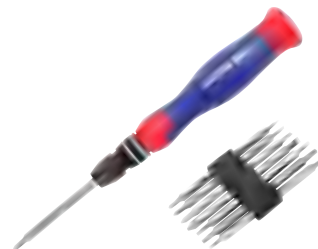

货号	规格	内箱数量	外箱数量
WP221057	14-In-1	6	36

15合1巨星款翅膀大棘轮螺丝批 (公制)

15-IN-1 Screwdriver Sets Set(Metric)

- 铬钒钢材质，具有更高的强度和耐用性
- 符合人体工程学的柔软手柄
- 3档72齿精密棘轮：正向/反向/锁定
- 14件位存储在手柄中
- 电镀批头：一字：3mm,4mm,5mm,6mm,六角：H4,H5,H6,十字：PH0,PH1,PH2,PH3;花型：T15,T20,T25



按压打开



FORWARD / REVERSE / LOCK 3档72齿

Cr-V

货号	规格	内箱数量	外箱数量
WP221061	15-IN-1	6	24



9件套多用螺丝批

9Pc Insulated Screwdriver

- 批杆采用优质铬钒钢材质
- 手柄防滑，握持舒适
- pp底座，方便储存

Cr-V



货号	规格	内箱数量	外箱数量
W021687	9pc	10	40

6合1快夹伸缩款螺丝批

6-IN-1 Telescopic Screwdriver Set

- PP/TPR双色手柄，符合人体工学设计，握感舒适
- 专利快夹夹头，换头方便
- 3件可更换批杆：S2材料，PH2-6mm，PH1-5mm，H5-H6

S2



TIGHT LOCK

货号	规格	内箱数量	外箱数量
WP221060	6-In-1	0	8

18件套棘轮螺丝批

18Pc Ratcheting Screwdriver Set

- 1件棘轮钟表批
- 1件软性接杆
- 16件铬钒钢螺丝批头：十字 PH00x2, PH0x2, PH1, PH2; 一字:2.5mm, 3mm, 2mm; 花形 T5, T6, T7, T8, T9, T10, T15

Cr-V



货号	规格	内箱数量	外箱数量
WP200516	18pc	4	24





38件套棘轮螺丝批

38Pc Ratcheting Screwdriver Set

- 1件1/4"棘轮螺丝批手柄
- 37件铬钒钢批头：一字:3mm, 4mm, 5mmx2, 6mmx2; 方型S0, S1, S2, S3; 米字PZ1, PZ2; 花形T10, T15, T20, T25, T27, T30; 六角H2, H3, H4x2, H5x3, H6x2; 十字PH0x2, PH1x2, PH2x5, PH3

Cr-V



货号	规格	内箱数量	外箱数量
WP200517	38pc	4	24

51件套站立式批头架 (公制)

51Pc Screwdriver Bit Set

- 18件1"批头规格：一字：2,3,4,5,6mm; 十字：PH0,PH1,PH2,PH3; 花型：T8,T10,T15,T20,T25 U型：4mm,6mm,8mm,10mm
- 10件1.5"批头规格：花型：T27,T30,T40 六角：H2,H2,H3,H4,H5,H5.5,H6
- 17件2"批头规格：一字：3mm, 5mm, 6mm 十字：PH0,PH1,PH2,PH2,PH3,PH3 方型：S0,S1,S2,S3 花型：T10,T15,T20,T25
- 4件强力套筒：5,6,8,10mm
- 1件延长杆



货号	规格	内箱数量	外箱数量
W000854	51pc	1	12

13PC 25mm批头按压式批头盒

13Pc Screwdriver Press Type Screwdriver Box

- 12件25mm Cr-V批头:SL4mm,5mm,6mm,PH1,PH2, PH2,PH3,T10,T15,T20,T25,T30
- 1件60mm磁性批头支架, Cr-V材质

Cr-V



货号	规格	内箱数量	外箱数量
WP221062	13pc	20	40

31件套批头盒

31Pc Screwdriver Bits Set

- 双色塑盒, 带皮带扣, 方便携带
- 30件不同规格Cr-V材质批头, 满足日常所需
- 50mm磁性接杆
- 批头规格：一字3, 4, 5, 5.5, 6, 7mm, 十字PH0,PH1x2,PH2x2,PH3, 米字PZ0,PZ1x2,PZ2x2,PZ3,星型T10,T15,T20,T25,T27,T30,T40, 六角H2,H2.5,H3,H4,H5,H5.5,H6

Cr-V



货号	规格	内箱数量	外箱数量
WP200513	31pc	6	24

6件套钟表螺丝批

6Pc Precision Screwdriver Set

- 批杆采用优质铬钒钢材质
- 批头发黑处理, 美观大方
- 手柄符合人体工学设计, 握持舒适

Cr-V



货号	规格	内箱数量	外箱数量
WP200508	6pc	18	36

22件套数码产品修理工具

22Pc Digital Product Repair Kit

- 铝合金手柄, 轻便设计
- 21种可换S2高强度批头, 满足日常所需; 磁吸透明盖塑盒, 存取方便
- 适用于手机, 手表, 电器等产品的精密维修
- 第一排: T2,T3,T4,TT5(打孔),TT6(打孔),TT8(打孔),TT9(打孔); 第二排: PH000,PH00, PH0,PH1, U2.6, W1.5,TT10(打孔); 第三排: 一字1.5, 一字3.0,Y0.6, H1.5, H2, P2, P5

S2



货号	规格	内箱数量	外箱数量
WP200511	22pc	0	24

WORKPRO® 万克宝®

套筒、配件类工具
SOCKET TOOLS





梨形头快脱棘轮柄

Ratchet Wrench

- 铬钒钢材质，表面抛光
- 快速脱落，90齿
- 握把舒适

Cr-V

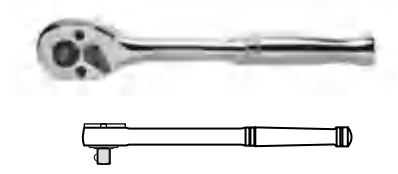

货号	规格	内箱数量	外箱数量
WP271004	1/4"(90T)	6	36
WP271005	3/8" (90T)	6	36
WP271006	1/2" (90T)	6	36

圆头快脱葫芦柄棘轮柄

Ratchet Wrench

- 铬钒钢材质，表面抛光
- 双向调节棘轮
- 快速脱落设计
- 拇指可操作预留开关设计

Cr-V

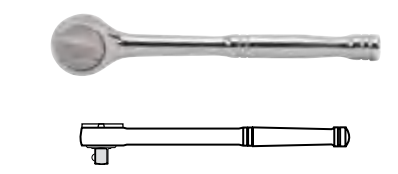

货号	规格	内箱数量	外箱数量
WP271021	1/4"(43T)	12	36
WP271022	3/8" (41T)	12	36
WP271023	1/2" (45T)	12	36

碳钢铁盖滚花棘轮柄

Ratchet Wrench

- 采用碳钢，表面镀铬
- 手柄握持舒适
- 双向调节棘轮

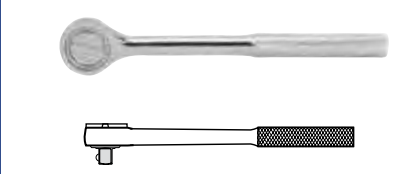

货号	规格	内箱数量	外箱数量
WP271001	1/4"(43T)	12	36
WP271002	3/8" (39T)	12	36
WP271003	1/2" (45T)	6	36

三色柄犁头棘轮扳手

Quick-Release Pear-Head Ratchet

- 45齿棘轮
- 采用优质铬钒钢
- 橡胶护套手柄符合人体工程学
- 表面镀铬，镜面抛光处理

Cr-V

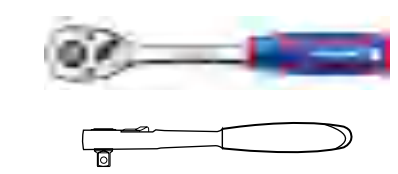

货号	规格	内箱数量	外箱数量
WP271007	1/4"(45T)	6	36
WP271008	3/8" (45T)	6	36
WP271009	1/2" (45T)	6	36

三色柄犁头弯柄棘轮扳手

Quick-Release Ratchet

- 72齿棘轮
- 采用优质铬钒钢
- 橡胶护套手柄符合人体工程学
- 表面镀铬，镜面抛光处理

Cr-V

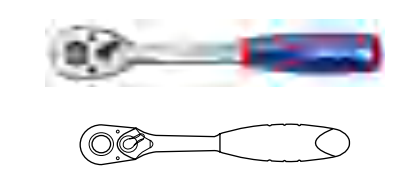

货号	规格	内箱数量	外箱数量
WP271010	1/4"(72T)	6	36
WP271011	3/8" (72T)	6	36
WP271012	1/2" (72T)	6	36

红蓝白三色柄倍速棘轮柄

Dual-Drive Ratchet

- 手柄设计符合人体工程学，橡胶套柄采用防滑处理
- 专利双倍速技术，是传统棘轮工作效率的两倍
- 握住棘轮环，获得双倍速体验
- 转动手柄，作为标准棘轮柄使用
- 作业初始状态下，直接转动棘轮环，提高工作效率

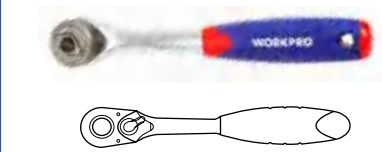

货号	规格	内箱数量	外箱数量
WP271013	3/8"(48T)	4	24

19mm棘轮扳手

3/4" Ratchet Wrench

- 采用优质40CR材料
- 表面镀铬，镜面抛光处理

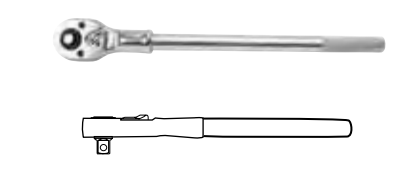

货号	规格	内箱数量	外箱数量
W071045	3/4"	0	6

三合一棘轮柄

3IN-1 Ratchet Handle

- 优质铬钒钢制造
- 亮铬电镀，棘轮头发黑热处理
- 规格：1/4"，3/8"，1/2"

Cr-V



货号	规格	内箱数量	外箱数量
WP271014	1/4";3/8";1/2"(72T)	6	36

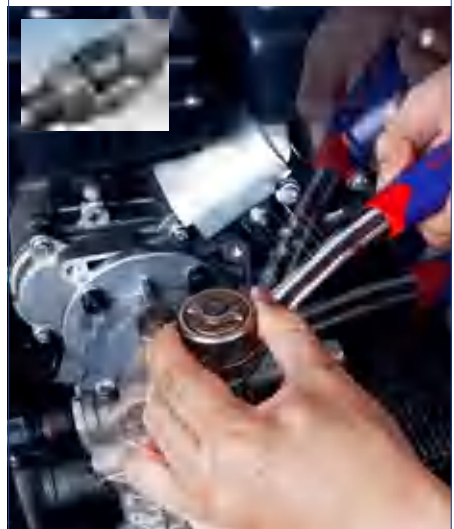

6.3mm系列6角长套筒(1/4")

1/4" Dr. Deep Socket, 6Pt

- 采用优质铬钒钢
- 表面镀铬，镜面抛光处理
- 整体热处理

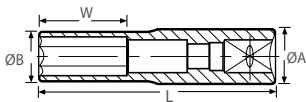

货号	规格	L (总长/mm)	W (mm)	ΦA (mm)	ΦB (mm)	内箱数量
W074031	4mm	50	7	11.6	7	6
W074032	5mm	50	7.5	11.7	8.1	6
W074033	6mm	50	8.5	11.7	9.3	6
W074034	7mm	50	12.5	11.8	10.8	6
W074035	8mm	50	12.5	11.8	11.7	6
W074036	9mm	50	13.5	13	12.8	6
W074037	10mm	50	15	14.6	14.8	6
W074038	11mm	50	16	14.8	16	6
W074039	12mm	50	17	14.8	17	6
W074040	13mm	50	19	15.6	18	6
W074041	14mm	50	20	16	20	6

6.3mm系列6角标准套筒(1/4")

1/4" Dr. Standard Socket, 6Pt

- 采用优质铬钒钢
- 表面镀铬，镜面抛光处理
- 整体热处理

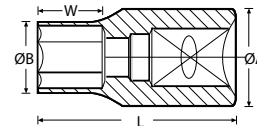

货号	规格	L (总长/mm)	W (mm)	ΦA (mm)	ΦB (mm)	内箱数量
W074011	4mm	25	5.6	11.6	7	6
W074012	5mm	25	6.2	11.6	8	6
W074013	6mm	25	6.8	11.6	9.5	6
W074014	7mm	25	7.4	11.6	12	6
W074015	8mm	25	7.4	11.8	12	6
W074016	9mm	25	8	12.6	12.8	6
W074017	10mm	25	8	13.5	14.6	6
W074018	11mm	25	10	14	15.9	6
W074019	12mm	25	10	15	17	6
W074020	13mm	25	10	15	17.9	6
W074021	14mm	25	12	17.2	19.9	6

6.3mm系列12角标准套筒(1/4")

1/4" Dr. Standard Socket, 12Pt

- 采用优质铬钒钢
- 表面镀铬，镜面抛光处理
- 整体热处理

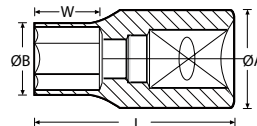

货号	规格	L (总长/mm)	W (mm)	ΦA (mm)	ΦB (mm)	内箱数量
W074051	4mm	25	5.6	11.6	6.9	6
W074052	5mm	25	6.2	11.6	8.1	6
W074053	6mm	25	6.8	11.6	9.2	6
W074054	7mm	25	7.4	11.6	10.9	6
W074055	8mm	25	7.4	11.8	11.8	6
W074056	9mm	25	8	12.6	12.6	6

货号	规格	L (总长/mm)	W (mm)	ΦA (mm)	ΦB (mm)	内箱数量
W074057	10mm	25	8	13.5	13.5	6
W074058	11mm	25	10	14	15.5	6
W074059	12mm	25	10	15	16.8	6
W074060	13mm	25	10	15	17.7	6
W074061	14mm	25	12	17.2	19.8	6



10mm系列6角长套筒(3/8")

3/8" Dr. Deep Socket, 6Pt

- 采用优质铬钒钢
- 表面镀铬，镜面抛光处理
- 整体热处理

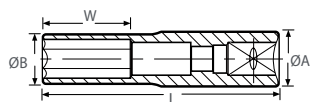

货号	规格	L (总长/mm)	W (mm)	ΦA (mm)	ΦB (mm)	内箱数量
W074102	8mm	63	12	16.7	11.8	6
W074103	9mm	63	14	16.7	13	6
W074104	10mm	63	15	16.7	14.6	6
W074105	11mm	63	17	16.7	15.8	6
W074106	12mm	63	18	16.7	17.8	6
W074107	13mm	63	18	17	17.7	6
W074108	14mm	63	18	17	19.6	6
W074109	15mm	63	20	18.8	21.8	6
W074110	16mm	63	20	19	21.7	6

货号	规格	L (总长/mm)	W (mm)	ΦA (mm)	ΦB (mm)	内箱数量
W074111	17mm	63	20	19.6	23.9	6
W074112	18mm	63	20	22.1	24.8	6
W074113	19mm	63	20	22.1	25.9	6
W074114	20mm	63	22	23.9	28	6
W074115	21mm	63	22	24.1	27.7	6
W074116	22mm	63	22	25.8	30	6
W074117	23mm	63	24	26.3	32	6
W074118	24mm	63	24	26.3	32	6

10mm系列6角标准套筒(3/8")

3/8" Dr. Standard Socket, 6Pt

- 采用优质铬钒钢
- 表面镀铬，镜面抛光处理
- 整体热处理

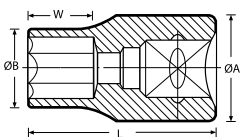

货号	规格	L (总长/mm)	W (mm)	ΦA (mm)	ΦB (mm)	内箱数量
W074073	6mm	28	7	16.9	10.1	6
W074074	7mm	28	8	16.9	10.5	6
W074075	8mm	28	8	16.9	11.8	6
W074076	9mm	28	8.5	16.9	13.2	6
W074077	10mm	28	9	16.9	14.5	6
W074078	11mm	28	10	16.9	15.5	6
W074079	12mm	28	10.5	16.9	16.8	6
W074080	13mm	28	10.5	16.9	18	6
W074081	14mm	28	12	17	19.3	6
W074082	15mm	28	12	19.1	21.8	6
W074083	16mm	28	15.5	19.1	21.85	6
W074084	17mm	30	15.5	19.7	23.7	6
W074085	18mm	30	16	21.7	25.7	6
W074086	19mm	30	16	21.9	25.8	6
W074087	20mm	30	16	24	27.5	6
W074088	21mm	30	16	24	27.6	6
W074089	22mm	32	16	25.9	29.9	6
W074090	23mm	32	16	26.3	30	6
W074091	24mm	32	16	27.1	32	6

10mm系列12角标准套筒(3/8")

3/8" Dr. Standard Socket, 12Pt

- 采用优质铬钒钢
- 表面镀铬，镜面抛光处理
- 整体热处理

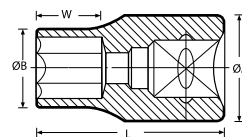

货号	规格	L (总长/mm)	W (mm)	ΦA (mm)	ΦB (mm)	内箱数量
W074130	6mm	28	7	16.9	10.5	6
W074131	7mm	28	8	16.9	10.8	6
W074132	8mm	28	8	16.9	11.9	6
W074133	9mm	28	8.5	16.9	13.1	6
W074134	10mm	28	9	16.9	14.5	6
W074135	11mm	28	10	16.9	15.9	6
W074136	12mm	28	10.5	16.9	16.8	6
W074137	13mm	28	10.5	16.9	18	6
W074138	14mm	28	12	17	19.9	6
W074139	15mm	28	12	19.1	21.9	6
W074140	16mm	28	15.5	19.1	21.9	6
W074141	17mm	30	15.5	19.7	23.8	6
W074142	18mm	30	16	21.7	25	6
W074143	19mm	30	16	21.9	25.7	6
W074144	20mm	30	16	24	27.86	6
W074145	21mm	30	16	24	27.8	6
W074146	22mm	32	16	25.9	30	6
W074147	23mm	32	16	26.3	31.7	6
W074148	24mm	32	16	27.1	31.7	6

12.5mm系列6角长套筒(1/2")

1/2" Dr. Deep Socket, 6Pt

- 采用优质铬钒钢
- 表面镀铬，镜面抛光处理
- 整体热处理

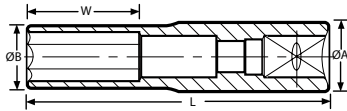

货号	规格	L (总长/mm)	W (mm)	ΦA (mm)	ΦB (mm)	内箱数量
W074214	8mm	78	17	21.8	15	6
W074215	9mm	78	17	21.8	15	6
W074216	10mm	78	17	21.8	15.3	6
W074217	11mm	78	17	21.8	17	6
W074218	12mm	78	19	21.8	18	6
W074219	13mm	78	21	21.8	18.83	6
W074220	14mm	78	25	21.8	20.6	6
W074221	15mm	78	28	21.8	20.7	6
W074222	16mm	78	31	21.8	22	6
W074223	17mm	78	34	22.1	24	6
W074224	18mm	78	34	22.8	26	6
W074225	19mm	78	36	22.8	25	6
W074226	20mm	78	36	23.9	39.5	6
W074227	21mm	78	36	23.9	26	6
W074228	22mm	78	36	26	29.7	6
W074229	23mm	78	36	26	31.8	6
W074230	24mm	78	36	28	32	6
W074231	25mm	78	36	29	33.6	6
W074233	27mm	78	36	31.9	36	6
W074236	30mm	78	38	32	39.8	6
W074238	32mm	78	38	33	40	6

12.5mm系列6角标准套筒(1/2")

1/2" Dr. Standard Socket, 6Pt

- 采用优质铬钒钢
- 表面镀铬，镜面抛光处理
- 整体热处理

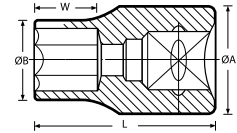

货号	规格	L (总长/mm)	W (mm)	ΦA (mm)	ΦB (mm)	内箱数量
W074168	8mm	38	10	21.7	12.6	6
W074169	9mm	38	12	21.7	14.2	6
W074170	10mm	38	12	21.7	15.5	6
W074171	11mm	38	12	21.7	16.7	6
W074172	12mm	38	12	21.7	17.7	6
W074173	13mm	38	12	21.7	19.3	6
W074174	14mm	38	12	21.7	20.3	6
W074175	15mm	38	14	21.7	21.8	6
W074176	16mm	38	14	21.7	21.8	6
W074177	17mm	38	14	21.7	23.8	6
W074178	18mm	38	14	23	24.8	6
W074179	19mm	38	18	23	25.8	6
W074180	20mm	38	18	24	27.5	6
W074181	21mm	38	18	24	27.8	6
W074182	22mm	38	18	26	28	6
W074183	23mm	40	20	28.1	31.6	6
W074184	24mm	40	20	28.1	32	6
W074185	25mm	43	20	28.1	33.84	6
W074186	26mm	43	21	30.2	33.9	6
W074187	27mm	43	21	30.2	35.8	6
W074188	28mm	44	21	34.1	37	6
W074190	30mm	44	21	34.1	39.7	6
W074192	32mm	44	22	36.3	41.6	6

12.5mm系列12角标准套筒(1/2")

1/2" Dr. Deep Socket, 12Pt

- 采用优质铬钒钢
- 表面镀铬，镜面抛光处理
- 整体热处理

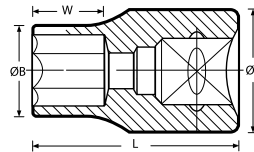

货号	规格	L (总长/mm)	W (mm)	ΦA (mm)	ΦB (mm)	内箱数量
W074258	8mm	38	10	21.7	13.2	6
W074259	9mm	38	12	21.7	14.9	6
W074260	10mm	38	12	21.7	15.4	6
W074261	11mm	38	12	21.7	16.26	6
W074262	12mm	38	12	21.7	18.12	6
W074263	13mm	38	12	21.7	19	6
W074264	14mm	38	12	21.7	20.5	6
W074265	15mm	38	16	21.7	21.5	6
W074266	16mm	38	16	21.7	27.7	6
W074267	17mm	38	16	21.7	23.9	6
W074268	18mm	38	16	23	24.6	6

货号	规格	L (总长/mm)	W (mm)	ΦA (mm)	ΦB (mm)	内箱数量
W074269	19mm	38	18	23	25.4	6
W074270	20mm	38	18	24	27.8	6
W074271	21mm	38	18	24	27.4	6
W074272	22mm	38	18	26	29	6
W074273	23mm	40	20	28.1	31.7	6
W074274	24mm	40	20	28.1	31.7	6
W074275	25mm	43	20	28.1	34	6
W074277	27mm	43	21	30.1	35.8	6
W074280	30mm	45	21	34.1	40	6
W074282	32mm	45	22	36.3	41.5	6





14件套1/4"系列套筒组套

14Pc 1/4" Dr. Socket Set

- 优质铬钒钢套筒组套
- 12件1/4"系列套筒: 4, 4.5, 5, 5.5, 6, 7, 8, 9, 10, 11, 12, 13mm
- 1件1/4"系列3"接杆
- 1件1/4"系列棘轮手柄

Cr-V



货号	规格	内箱数量	外箱数量
WP202556	14pc	4	16

12件套3/8"系列套筒组套

12Pc 3/8" Drive Socket Set

- 优质铬钒钢套筒组套
- 10件3/8"系列套筒: 10, 11, 12, 13, 14, 15, 17, 19, 21, 22mm
- 1件3/8"系列3"接杆
- 1件3/8"系列棘轮手柄

Cr-V



货号	规格	内箱数量	外箱数量
WP202557	12pc	3	18

12件套1/2"系列套筒组套

12Pc 1/2" Drive Socket Set

- 优质铬钒钢套筒组套
- 10件1/2"系列套筒: 10, 11, 12, 13, 14, 15, 17, 19, 21, 22mm
- 1件1/2"系列5"接杆
- 1件1/2"系列棘轮手柄

Cr-V



货号	规格	内箱数量	外箱数量
WP202558	12pc	3	18

万向接头

Universal Joint

- 采用优质铬钒钢
- 表面镀铬, 镜面抛光处理
- 整体热处理

Cr-V

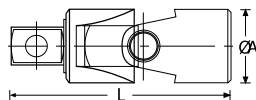

货号	规格	L (总长/mm)	ΦA	方头	内箱数量
W074283	1/4"	40	1/4"	1/4"	6
W074284	3/8"	55	3/8"	3/8"	6
W074285	1/2"	73	1/2"	1/2"	6
W074442	3/4"	115	3/4"	3/4"	12

大小接头

Adaptor

- 采用优质铬钒钢
- 表面镀铬, 镜面抛光处理
- 整体热处理

Cr-V

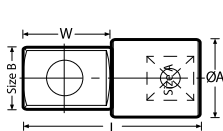

货号	规格 A	规格 B	L (总长/mm)	W (mm)	内箱数量
W074286	1/4"	3/8"	24.4	11	6
W074287	3/8"	1/4"	24.7	8	6
W074288	1/2"	3/8"	37	11.3	6

三用接头

3-Way Adaptor

- 采用优质铬钒钢
- 表面镀铬, 镜面抛光处理
- 整体热处理

Cr-V

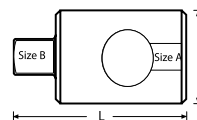

货号	规格 A	规格 B	L (总长/mm)	H/mm	内箱数量
W074289	3/8"	1/4"	29	18.72	6
W074290	1/2"	3/8"	40	23.77	6
W074291	3/8"	1/2"	45	23.83	6

10mm万能套筒套装

Universal Socket Set

- 套筒Cr-V材质
- 表面镀铬电镀, 整体热处理
- 带50mm适配接杆
- 内孔内置弹性滚针, 适用于各种形状螺钉的拆装

Cr-V



货号	规格	内箱数量	外箱数量
WP202517	7-19mm	12	48

6.3mm旋具接头

Couper

- 采用优质铬钒钢
- 表面镀铬, 镜面抛光处理
- 整体热处理

Cr-V

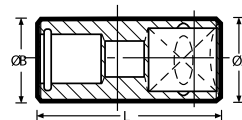

货号	规格 A	规格 B	L (总长/mm)	内箱数量
W074292	1/4"	1/4"	25	6

T型滑杆

Sliding T-Bar

- 采用优质铬钒钢
- 表面镀铬，镜面抛光处理
- 整体热处理

Cr-V

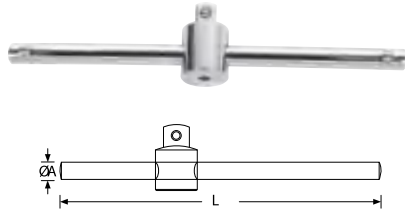

货号	规格	L (总长/mm)	ΦA (mm)	内箱数量
W074298	1/4"	110	6.4	6
W074299	3/8"	170	10	6
W074300	1/2"	245	12.9	6
W074441	3/4"	460	20	0

L型套筒扳杆

L-Handle

- 采用优质铬钒钢
- 表面镀铬，镜面抛光处理
- 整体热处理

Cr-V

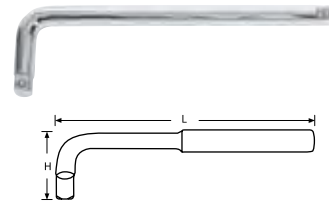

货号	规格	L (总长/mm)	H (mm)	内箱数量
W074301	1/2"	260	65	6
W114106	3/4"	390	105	6

弓型杆

Speeder Handle

- 采用优质铬钒钢
- 表面镀铬，镜面抛光处理
- 整体热处理

Cr-V

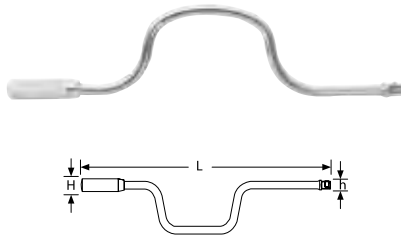

货号	规格	L (总长/mm)	H (mm)	h (mm)	内箱数量
W074303	3/8"	378	17.8	9.6	6
W074302	1/2"	380	38	23	6

19mm接杆

Extension Bar

- 采用优质40CR材料
- 表面镀铬，镜面抛光处理

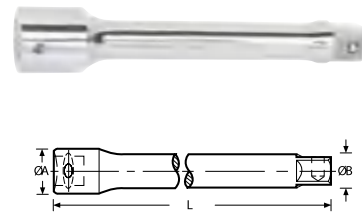

货号	规格	L (总长/mm)	ΦA (mm)	工作 ΦB (mm)	内箱数量
W074440	3/4"	193	35	22	6

6.3mm旋柄

6.3mm Rotary Handle

- 采用50BV30铬钒钢
- 热处理，镜面镀亮铬

Cr-V

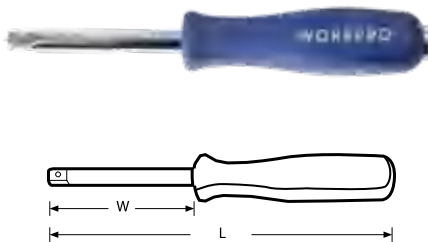

货号	规格	L (总长/mm)	W (mm)	内箱数量
W021705	1/4"	150	60	12

6.3mm系列接杆

Extension Bar

- 采用优质铬钒钢
- 表面镀铬，镜面抛光处理

Cr-V

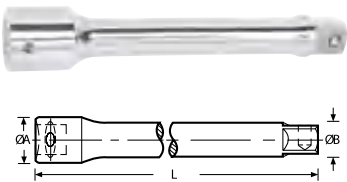

货号	规格	L (总长/mm)	ΦA (mm)	ΦB (mm)	内箱数量
W074304	1/4"x2"	55	11	8.2	6
W074305	1/4"x3"	75	11	8.2	6
W074306	1/4"x4"	100	11	8.2	6
W074307	1/4"x6"	150	11	8.2	6





10mm系列接杆

Extension Bar

- 采用优质铬钒钢
- 表面镀铬，镜面抛光处理

Cr-V

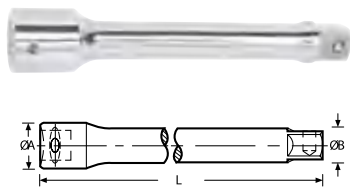

货号	规格	L (总长 /mm)	Φ A (mm)	Φ B (mm)	内箱数量
W074308	3/8"x3"	75	16.95	11.9	6
W074309	3/8"x5"	125	16.95	12	6
W074310	3/8"x6"	150	16.95	12	6
W074311	3/8"x10"	250	16.95	12.2	6

12.5mm系列接杆

Extension Bar

- 采用优质铬钒钢
- 表面镀铬，镜面抛光处理

Cr-V

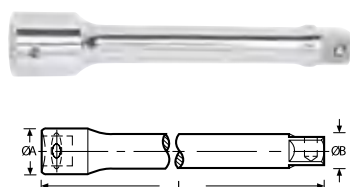

货号	规格	L (总长 /mm)	Φ A (mm)	Φ B (mm)	内箱数量
W074312	1/2"x3"	73	22	16.3	6
W074313	1/2"x5"	125	22.5	16.3	6
W074314	1/2"x10"	250	22.58	16.3	4

强力磁性套筒

Strong magnetic sleeve

- 采用40CR材料制造，表面喷砂处理
- 套筒内孔带磁钢，具有强力磁性
- 扭力符合ISO标准



货号	规格	L (总长 /mm)	内箱数量	外箱数量
W074500	6mm	65	50	500
W074501	8mm	65	50	500
W074502	10mm	65	40	400

6.3mm系列一字旋具套筒

1/4" Bit Sockets Slotted

- 1/4"方套筒采用优质铬钒钢锻造，批头采用S2材料锻造
- 套筒表面镀铬处理，批头表面发红，美观防锈
- 专业、快速、方便

S2

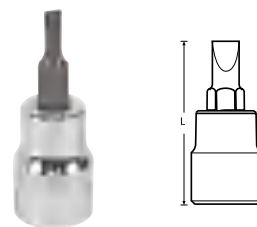

货号	规格	L (总长 /mm)	内箱数量	外箱数量
W075005	4mm	38	24	360
W075006	5.5mm	38	24	360
W075007	6.5mm	38	24	360
W075008	7mm	38	24	360

6.3mm系列十字旋具套筒

1/4" Bit Sockets Phillips

- 1/4"方套筒采用优质铬钒钢锻造，批头采用S2材料锻造
- 套筒表面镀铬处理，批头表面发红，美观防锈
- 专业、快速、方便

S2

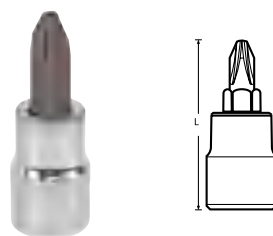

货号	规格	L (总长 /mm)	内箱数量	外箱数量
W075009	PH1	38	24	360
W075010	PH2	39	24	360
W075011	PH3	38	24	360

6.3mm系列花型旋具套筒

1/4" Bit Sockets Torx

- 1/4"方头套筒采用优质铬钒钢锻造，批头采用S2材料锻造
- 套筒表面镀铬处理，批头表面发红，美观防锈
- 专业、快速、方便

S2

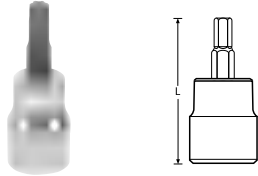

货号	规格	L (总长 /mm)	内箱数量	外箱数量
W075015	T8	38	24	360
W075016	T10	38	24	360
W075017	T15	38	24	360
W075018	T20	38	24	360
W075019	T25	38	24	360
W075020	T27	37	24	360
W075021	T30	38	24	360
W075022	T40	38	24	360

6.3mm系列六角旋具套筒

1/4" Bit Sockets Hexagon

- 1/4"方头套筒采用优质铬钒钢锻造，批头采用S2材料锻造
- 套筒表面镀铬处理，批头表面发红，美观防锈
- 专业、快速、方便

S2

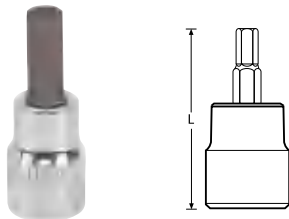

货号	规格	L (总长 /mm)	内箱数量	外箱数量
W075023	3mm	38	24	360
W075024	4mm	38	24	360
W075025	5mm	38	24	360
W075026	6mm	38	24	360
W075027	7mm	38	24	360
W075028	8mm	38	24	360

10mm系列十字旋具套筒

3/8" Bit Sockets Phillips

- 3/8"方头套筒采用优质铬钒钢锻造，批头采用S2材料锻造
- 套筒表面镀铬处理，批头表面发红，美观防锈
- 专业、快速、方便

S2

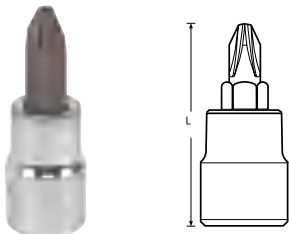

货号	规格	L (总长 /mm)	内箱数量	外箱数量
W075048	PH1	48	12	240
W075049	PH2	48	12	240

10mm系列一字旋具套筒

3/8" Bit Sockets Slotted

- 3/8"方头套筒采用优质铬钒钢锻造，批头采用S2材料锻造
- 套筒表面镀铬处理，批头表面发红，美观防锈
- 专业、快速、方便

S2

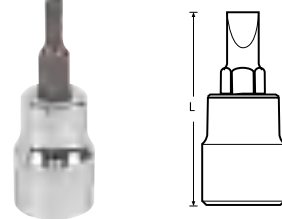

货号	规格	L (总长 /mm)	内箱数量	外箱数量
W075029	5.5mm	48	12	240
W075030	6.5mm	48	12	240

10mm系列花型旋具套筒

3/8" Bit Sockets Torx

- 3/8"方头套筒采用优质铬钒钢锻造，批头采用S2材料锻造
- 套筒表面镀铬处理，批头表面发红，美观防锈
- 专业、快速、方便

S2

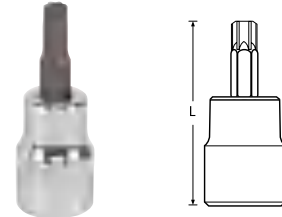

货号	规格	L (总长 /mm)	内箱数量	外箱数量
W075031	T10	48	12	360
W075032	T15	48	12	360
W075033	T20	48	12	360
W075034	T25	48	12	360
W075035	T27	48	12	360
W075036	T30	48	12	360
W075037	T40	48	12	360
W075038	T45	48	12	360
W075039	T50	50	12	360
W075040	T55	48	12	360
W075041	T60	48	12	360

10mm系列六角旋具套筒

3/8" Bit Sockets Hexagon

- 3/8"方头套筒采用优质铬钒钢锻造，批头采用S2材料锻造
- 套筒表面镀铬处理，批头表面发红，美观防锈
- 专业、快速、方便

S2

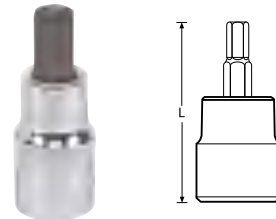

货号	规格	L (总长 /mm)	内箱数量	外箱数量
W075042	3mm	48	12	240
W075043	4mm	48	12	240
W075044	5mm	48	12	240
W075045	6mm	48	12	240
W075046	7mm	48	12	240
W075047	8mm	48	12	240





12.5mm系列六角长旋具套筒

1/2" Bit Sockets Hexagon

- 1/2"方头套筒采用优质铬钒钢锻造，批头采用S2材料锻造
- 套筒表面镀铬处理，批头表面发红，美观防锈
- 专业、快速、方便

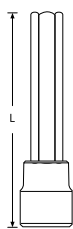

S2

货号	规格	L (总长 /mm)	内箱数量	外箱数量
W075081	5mm	100	12	120
W075082	6mm	100	12	120
W075083	7mm	100	12	120
W075084	8mm	100	12	120
W075085	10mm	100	12	120
W075086	12mm	100	12	120
W075087	14mm	100	12	120

12.5mm系列花型长旋具套筒

1/2" Bit Sockets Torx

- 1/2"方头套筒采用优质铬钒钢锻造，批头采用S2材料锻造
- 套筒表面镀铬处理，批头表面发红，美观防锈
- 专业、快速、方便

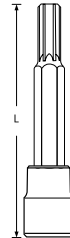

S2

货号	规格	L (总长 /mm)	内箱数量	外箱数量
W075088	T30	100	12	120
W075089	T40	100	12	120
W075090	T45	100	12	120
W075091	T50	100	12	120
W075092	T55	100	12	120
W075093	T60	100	12	120

风动转换接头

Pneumatic Adapter

- 采用优质铬钼钢材质，冷锻加工，耐强力冲击
- 表面磷酸锰发黑处理，耐腐蚀

Cr-MO



货号	规格	长度	内箱数量	外箱数量
W077274	3/8" 变 1/4"	28mm	12	144
W077275	3/8" 变 1/2"	34mm	8	96
W077276	1/2" 变 3/8"	34mm	8	96
W077277	1/2" 变 3/4"	50mm	5	60
W077278	3/4" 变 1/2"	50mm	4	48
W077279	3/4" 变 1"	63mm	2	24
W077280	1" 变 3/4"	70mm	2	24

风动万向接头

Pneumatic Universal Joint

- 采用优质铬钼钢材质，冷锻加工，耐强力冲击
- 表面磷酸锰发黑处理，耐腐蚀

Cr-MO



货号	规格	长度	内箱数量	外箱数量
W077282	3/8"	50mm	8	96
W077283	1/2"	65mm	6	72
W077284	3/4"	90mm	4	48
W077285	1"	100mm	2	24

风动接杆

Pneumatic Extension Rod

- 采用优质铬钼钢材质，冷锻加工，耐强力冲击
- 表面磷酸锰发黑处理，耐腐蚀

Cr-MO



货号	规格	长度	内箱数量	外箱数量
W077286	3/8"	75mm	10	120
W077287	3/8"	125mm	10	120
W077288	1/2"	75mm	8	96
W077289	1/2"	125mm	8	96
W077291	3/4"	100mm	4	48
W077294	3/4"	200mm	4	24
W077296	1"	125mm	2	24
W077297	1"	200mm	2	24

10mm系列风动套筒

10mm Series Pneumatic Sleeve

- 采用优质铬钼钢材质，冷锻加工，耐强力冲击
- 表面磷酸锰发黑处理，耐腐蚀

Cr-MO



货号	规格	L (长度 /mm)	内箱数量	外箱数量
W077001	7mm	28mm	30	360
W077002	8mm	28mm	30	360
W077003	9mm	28mm	30	360
W077004	10mm	28mm	30	360
W077005	11mm	28mm	30	360
W077006	12mm	28mm	30	360
W077007	13mm	28mm	30	360
W077008	14mm	30mm	30	360
W077009	15mm	30mm	30	360
W077010	16mm	30mm	20	240
W077011	17mm	30mm	20	240
W077012	18mm	30mm	20	240
W077013	19mm	30mm	20	240

10mm系列风动长套筒

10mm Series Pneumatic Long Sleeve

- 采用优质铬钼钢材质，冷锻加工，耐强力冲击
- 表面磷酸锰发黑处理，耐腐蚀

Cr-MO



货号	规格	L (长度 /mm)	内箱数量	外箱数量
W077014	7mm	60mm	20	240
W077015	8mm	62mm	20	240
W077016	9mm	63mm	20	240
W077017	10mm	63mm	20	240
W077018	11mm	63mm	20	240
W077019	12mm	63mm	20	240
W077020	13mm	63mm	20	240
W077021	14mm	63mm	16	192
W077022	15mm	63mm	16	192
W077023	16mm	63mm	16	192
W077024	17mm	63mm	16	192
W077025	18mm	63mm	16	192
W077026	19mm	63mm	16	192

12.5mm系列风动长套筒

12.5mm Series Pneumatic Long Sleeve

- 采用优质铬钼钢材质，冷锻加工，耐强力冲击
- 表面磷酸锰发黑处理，耐腐蚀

Cr-MO



货号	规格	L (长度 /mm)	内箱数量	外箱数量
W077050	10mm	78mm	12	144
W077051	11mm	78mm	12	144
W077052	12mm	78mm	12	144
W077053	13mm	78mm	12	144
W077054	14mm	78mm	12	144
W077055	15mm	78mm	12	144
W077056	16mm	78mm	12	144
W077057	17mm	78mm	10	120
W077058	18mm	78mm	10	120
W077059	19mm	78mm	10	120
W077061	21mm	78mm	8	96
W077062	22mm	78mm	8	96
W077063	23mm	78mm	8	96
W077064	24mm	78mm	8	96
W077067	27mm	78mm	6	72
W077069	29mm	78mm	6	72
W077070	30mm	78mm	4	48
W077072	32mm	78mm	4	48

12.5mm系列风动套筒

12.5mm Series Pneumatic Sleeve

- 采用优质铬钼钢材质，冷锻加工，耐强力冲击
- 表面磷酸锰发黑处理，耐腐蚀

Cr-MO



货号	规格	L (长度 /mm)	内箱数量	外箱数量
W077027	10mm	38mm	20	240
W077028	11mm	38mm	20	240
W077029	12mm	38mm	20	240
W077030	13mm	38mm	20	240
W077031	14mm	38mm	20	240
W077032	15mm	38mm	20	240
W077033	16mm	38mm	20	240
W077034	17mm	38mm	16	192
W077035	18mm	38mm	12	144
W077036	19mm	38mm	12	144
W077038	21mm	38mm	12	144
W077039	22mm	38mm	12	144
W077040	23mm	40mm	9	108
W077041	24mm	40mm	9	108
W077044	27mm	42mm	6	90
W077046	29mm	42mm	6	90
W077047	30mm	42mm	6	72
W077049	32mm	42mm	6	72

19mm系列风动长套筒

19mm Series Pneumatic Long Sleeve

- 采用优质铬钼钢材质，冷锻加工，耐强力冲击
- 表面磷酸锰发黑处理，耐腐蚀

Cr-MO



货号	规格	L (长度 /mm)	内箱数量	外箱数量
W077123	17mm	90mm	0	32
W077125	19mm	90mm	0	32
W077127	21mm	90mm	0	32
W077128	22mm	90mm	0	32
W077130	24mm	90mm	0	32
W077133	27mm	90mm	0	32
W077136	30mm	90mm	0	32
W077138	32mm	90mm	0	32
W077139	33mm	90mm	0	32
W077140	34mm	90mm	0	24
W077141	35mm	90mm	0	24
W077142	36mm	90mm	0	24
W077144	38mm	90mm	0	24
W077147	41mm	90mm	0	24
W077156	50mm	90mm	1	18
W077161	55mm	100mm	1	12





19mm系列气动套筒

19mm Series Pneumatic Sleeve

- 采用优质铬钼钢材质，冷锻加工，耐强力冲击
- 表面磷酸锰发黑处理，耐腐蚀

Cr-MO



货号	规格	L (长度 /mm)	内箱数量	外箱数量
W077073	17mm	51mm	0	64
W077074	18mm	51mm	0	64
W077075	19mm	51mm	0	64
W077076	20mm	51mm	0	64
W077077	21mm	51mm	0	64
W077078	22mm	51mm	0	64
W077079	23mm	51mm	0	64
W077080	24mm	51mm	0	64
W077081	25mm	54mm	0	64
W077082	26mm	54mm	0	64
W077083	27mm	54mm	0	64
W077084	28mm	54mm	0	64
W077085	29mm	54mm	0	64
W077086	30mm	54mm	0	64
W077088	32mm	57mm	0	48
W077089	33mm	57mm	0	48
W077090	34mm	57mm	0	48
W077091	35mm	57mm	0	48
W077092	36mm	57mm	0	48
W077094	38mm	57mm	0	48
W077097	41mm	57mm	0	32
W077098	42mm	58mm	0	32
W077099	43mm	63mm	0	32
W077100	44mm	63mm	0	32
W077101	45mm	63mm	0	32
W077102	46mm	63mm	0	32
W077103	47mm	68mm	1	24
W077104	48mm	68mm	1	24
W077105	49mm	68mm	1	24
W077106	50mm	68mm	1	18
W077108	52mm	68mm	1	18
W077110	54mm	73mm	1	18
W077111	55mm	73mm	1	18

货号	规格	L (长度 /mm)	内箱数量	外箱数量
W077194	38mm	65mm	0	36
W077197	41mm	68.5mm	0	36
W077202	46mm	72.5mm	1	24
W077206	50mm	75mm	1	24
W077211	55mm	84.5mm	1	18
W077216	60mm	87mm	1	12
W077218	65mm	92mm	1	12
W077222	70mm	94mm	1	12

25mm系列气动长套筒

25mm Series Pneumatic Long Sleeve

- 采用优质铬钼钢材质，冷锻加工，耐强力冲击
- 表面磷酸锰发黑处理，耐腐蚀

Cr-MO



货号	规格	L (长度 /mm)	内箱数量	外箱数量
W077223	17mm	90mm	0	24
W077225	19mm	90mm	0	24
W077227	21mm	90mm	0	24
W077228	22mm	90mm	0	24
W077230	24mm	90mm	0	24
W077233	27mm	90mm	0	24
W077236	30mm	90mm	0	24
W077238	32mm	90mm	0	24
W077239	33mm	90mm	0	24
W077240	34mm	90mm	0	24
W077241	35mm	90mm	0	24
W077242	36mm	90mm	0	24
W077244	38mm	90mm	0	24
W077247	41mm	90mm	0	24
W077252	46mm	90mm	1	18
W077256	50mm	100mm	1	12
W077261	55mm	105mm	1	12

25mm系列气动套筒

25mm Series Pneumatic Sleeve

- 采用优质铬钼钢材质，冷锻加工，耐强力冲击
- 表面磷酸锰发黑处理，耐腐蚀

Cr-MO



货号	规格	L (长度 /mm)	内箱数量	外箱数量
W077173	17mm	60mm	0	24
W077175	19mm	60mm	0	24
W077177	21mm	60mm	0	24
W077178	22mm	60mm	0	24
W077180	24mm	60mm	0	24
W077183	27mm	60mm	0	36
W077186	30mm	60mm	0	36
W077188	32mm	63mm	0	36
W077189	33mm	63mm	0	36
W077190	34mm	63mm	0	36
W077191	35mm	63mm	0	36
W077192	36mm	65mm	0	36

WORKPRO®万克宝®

**内六角类工具
HEX KEY WRENCH TOOLS**



加长平头内六角扳手

Long Hex Key

- 采用Cr-V铬钒钢精工制造
- 整体热处理，坚固耐用
- 表面砂丁铬处理

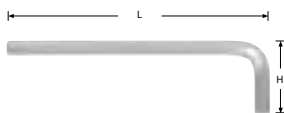

货号	规格	L (mm)	H (mm)	内箱数量
W022051	1.5mm	63	15	200
W022052	2mm	75	17	200
W022053	2.5mm	85	20	200
W022054	3mm	90	20	200
W022055	4mm	100	27	200
W022056	5mm	117	30	200
W022057	6mm	137	35	100
W022058	8mm	155	45	60
W022059	10mm	175	50	30
W022060	12mm	195	60	12
W022061	14mm	225	65	10
W022062	17mm	255	80	10
W022063	19mm	280	85	6
W022129	22mm	295	105	2
W022130	24mm	320	115	2
W022131	27mm	335	125	2

加长球头内六角扳手

Long Ball Point Key

- 采用Cr-V铬钒钢精工制造
- 整体热处理，坚固耐用
- 表面砂丁铬处理

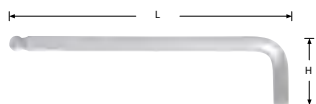

货号	规格	L (mm)	H (mm)	内箱数量
W022064	1.5mm	63	15	200
W022065	2mm	75	17	200
W022066	2.5mm	85	20	200
W022067	3mm	90	21	200
W022068	4mm	105	27	200
W022069	5mm	120	35	200
W022070	6mm	140	40	100
W022071	8mm	155	45	60
W022072	10mm	175	50	30
W022127	12mm	198	56	10
W022128	14mm	225	70	10

加长星型中孔内六角扳手

Long Torx Key

- 采用Cr-V铬钒钢精工制造
- 整体热处理，坚固耐用
- 表面砂丁铬处理

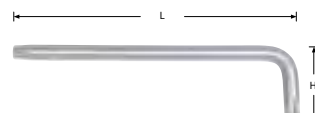

货号	规格	L (mm)	H (mm)	内箱数量
W022073	T6	66	15	400
W022074	T7	66	15	400
W022075	T8	70	15	400
W022076	T9	67	15	400
W022077	T10	75	17	200
W022078	T15	83	20	200
W022079	T20	90	22	200
W022080	T25	100	23	200
W022081	T27	110	30	100
W022082	T30	125	30	100
W022083	T40	140	35	100
W022084	T45	160	40	60
W022085	T50	178	45	60
W022086	T55	200	50	30

特长球头内六角

Longest Ball Point Key

- 采用Cr-V铬钒钢精工制造
- 整体热处理，坚固耐用
- 表面砂丁铬处理

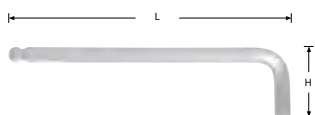

货号	规格	L (mm)	H (mm)	内箱数量
W022183	1.5	90	15	240
W022184	2	104	18	210
W022185	2.5	117	20	180
W022186	3	127	24	140
W022187	4	145	29	120
W022188	5	165	33	84
W022189	6	185	38	72
W022190	7	196	40	72
W022191	8	206	44	48
W022192	10	233	49	40

T型滑杆内六角扳手

T-shaped Slide Bar Hex Wrench

- 采用优质铬钒钢锻造
- 表面镀铬，镜面抛光处理
- 适合狭窄的空间使用
- 独特专业设计，省时省力

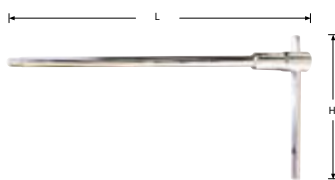

货号	规格	L (mm)	H (mm)	内箱数量
W022116	2.5mm	155	60	12
W022117	3mm	150	62	12
W022118	4mm	175	75	12
W022119	5mm	195	85	12
W022120	6mm	215	100	12
W022121	7mm	230	110	12
W022122	8mm	250	120	12
W022123	9mm	270	130	12
W022124	10mm	280	141	12
W022125	12mm	280	160	12
W022126	14mm	280	180	12

双色T型柄星型内六角扳手

T-handle Torx Key

- 采用Cr-V铬钒钢精工制造
- 整体热处理，坚固耐用
- 表面砂丁铬处理
- 手柄握杆舒适，提供更大扭力
- 该系列将持续升级为新款

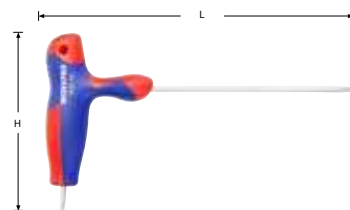

货号	规格	L (mm)	H (mm)	内箱数量
W022103	T9	155	90	12
W022104	T10	155	95	12
W022105	T15	155	95	12
W022106	T20	155	90	12
W022107	T25	155	95	12
W022108	T27	215	135	12
W022109	T30	210	130	12
W022110	T40	220	130	12
W022111	T45	215	135	12
W022112	T50	215	135	12

双色T型柄平头内六角扳手

T-handle Hex Key

- 采用Cr-V铬钒钢精工制造
- 整体热处理，坚固耐用；表面砂丁铬处理
- 手柄握杆舒适，提供更大扭力

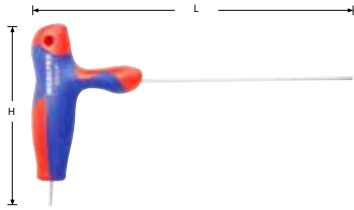

货号	规格	L (mm)	H (mm)	内箱数量
W022087	2mm	160	90	12
W022088	2.5mm	160	90	12
W022089	3mm	160	90	12
W022090	4mm	160	90	12
W022091	5mm	160	90	12
W022092	6mm	220	135	12
W022093	8mm	218	133	12
W022094	10mm	215	130	12

双色T型柄球头内六角扳手

T-handle Ball Point Key

- 采用Cr-V铬钒钢精工制造
- 整体热处理，坚固耐用；表面砂丁铬处理
- 手柄握杆舒适，提供更大扭力

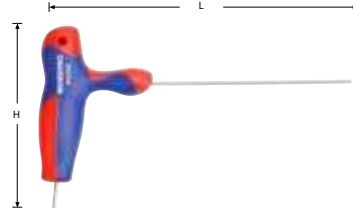

货号	规格	L (mm)	H (mm)	内箱数量
W022095	2mm	152	90	12
W022096	2.5mm	160	90	12
W022097	3mm	155	92	12
W022098	4mm	155	95	12
W022099	5mm	155	95	12
W022100	6mm	215	135	12
W022101	8mm	220	135	12
W022102	10mm	215	135	12



9件套公制折叠短球头内六角

9Pc Short Arm Imperial Ball Point Hex Key

- 采用优质铬钒钢，经过硬化和回火处理
- 杆子镀铬后表面喷塑，防滑，防锈，美观
- 便携式带挂孔塑架，方便收纳
- 规格:1.5, 2, 2.5, 3, 4, 5, 6, 8,10mm



货号	规格	内箱数量	外箱数量
WP222010	9pc	6	36

9件套公制折叠长球头内六角

9Pc Long Arm Imperial Ball Point Hex Key

- 采用优质铬钒钢，经过硬化和回火处理
- 杆子镀铬后表面喷塑，防滑，防锈，美观
- 便携式带挂孔塑架，方便收纳
- 规格:1.5, 2, 2.5, 3, 4, 5, 6, 8,10mm



货号	规格	内箱数量	外箱数量
WP222011	9pc	6	36

9件套英制折叠短球头内六角

9Pc Short Arm Imperial Ball Point Hex Key

- 采用优质铬钒钢，经过硬化和回火处理
- 杆子镀铬后表面喷塑，防滑，防锈，美观
- 便携式带挂孔塑架，方便收纳
- 规格:1/16", 5/64", 3/32", 1/8", 5/32", 3/16", 1/4", 5/16", 3/8"



货号	规格	内箱数量	外箱数量
WP222012	9pc	6	36





9件套英制折叠长球头内六角

9Pc Long Arm Imperial Ball Point Hex Key

- 采用优质铬钒钢，经过硬化和回火处理
- 杆子镀铬后表面喷塑，防滑，防锈，美观
- 便携式带挂孔塑架，方便收纳
- 规格: 1/16", 5/64", 3/32", 1/8", 5/32", 3/16", 1/4", 5/16", 3/8"

Cr-V



货号	规格	内箱数量	外箱数量
WP222013	9pc	6	36

9件套公制折叠短内六角

9Pc Short Arm Imperial Ball Point Hex Key

- 采用优质铬钒钢，经过硬化和回火处理
- 杆子镀铬后表面喷塑，防滑，防锈，美观
- 便携式带挂孔塑架，方便收纳
- 规格: 1.5, 2, 2.5, 3, 4, 5, 6, 8, 10mm

Cr-V



货号	规格	内箱数量	外箱数量
WP222014	9pc	6	36

9件套公制折叠长内六角

9Pc Long Arm Imperial Ball Point Hex Key

- 采用优质铬钒钢，经过硬化和回火处理
- 杆子镀铬后表面喷塑，防滑，防锈，美观
- 便携式带挂孔塑架，方便收纳
- 规格: 1.5, 2, 2.5, 3, 4, 5, 6, 8, 10mm

Cr-V



货号	规格	内箱数量	外箱数量
WP222015	9pc	6	36

9件套英制折叠短内六角

9Pc Short Arm Imperial Hex Key

- 采用优质铬钒钢，经过硬化和回火处理
- 杆子镀铬后表面喷塑，防滑，防锈，美观
- 便携式带挂孔塑架，方便收纳
- 规格: 1/16", 5/64", 3/32", 1/8", 5/32", 3/16", 1/4", 5/16", 3/8"

Cr-V



货号	规格	内箱数量	外箱数量
WP222016	9pc	6	36

9件套英制折叠长内六角

9Pc Long Arm Imperial Hex Key

- 采用优质铬钒钢，经过硬化和回火处理
- 杆子镀铬后表面喷塑，防滑，防锈，美观
- 便携式带挂孔塑架，方便收纳
- 规格: 1/16", 5/64", 3/32", 1/8", 5/32", 3/16", 1/4", 5/16", 3/8"

Cr-V



货号	规格	内箱数量	外箱数量
WP222017	9pc	6	36

9件套星形折叠长内六角

9Pc Torx Key Set

- 铬钒钢材质
- 杆子镀铬后表面喷塑，防滑，防锈，美观
- 便携式带挂孔塑架，方便收纳
- 规格: T10, T15, T20, T25, T27, T30, T40, T45, T50

Cr-V



货号	规格	内箱数量	外箱数量
WP222008	9pc	6	36

9件套星形折叠短内六角

9Pc Torx Key Set

- 铬钒钢材质
- 杆子镀铬后表面喷塑，防滑，防锈，美观
- 便携式带挂孔塑架，方便收纳
- 规格: T10, T15, T20, T25, T27, T30, T40, T45, T50

Cr-V



货号	规格	内箱数量	外箱数量
WP222009	9pc	6	36

7件套加长平头内六角组套

7Pc Long Arm Hex Key Set

- 采用优质铬钒钢精工制造
- 整体热处理
- 规格: 1.5, 2, 2.5, 3, 4, 5, 6mm

Cr-V



货号	规格	内箱数量	外箱数量
W022198	7pc	6	36

7件套加长球头内六角组套

7Pc Long Arm Ball Point Hex Key Set

- 采用优质铬钒钢精工制造
- 整体热处理
- 规格: 1.5, 2, 2.5, 3, 4, 5, 6mm

Cr-V



货号	规格	内箱数量	外箱数量
W022201	7pc	6	36

9件套公制加长球头内六角组套

9Pc Metric Extended Ball Head Hexagon Set

- 采用优质40CR制造，整体热处理
- 表面砂丁铬处理
- 规格：1.5, 2, 2.5, 3, 4, 5, 6, 8, 10mm



货号	规格	内箱数量	外箱数量
W022234	9pc	6	36

9件套公制特长球头内六角组套

9Pc Metric Extra Long Ball Head Hexagon Set

- 采用优质40CR制造，整体热处理
- 表面砂丁铬处理
- 规格：1.5, 2, 2.5, 3, 4, 5, 6, 8, 10mm



货号	规格	内箱数量	外箱数量
W022235	9pc	6	36

9件套标长内六角组套

9Pc Hex Key Set (Metric)

- 铬钒钢材质，整体热处理
- 表面镀铬，防锈美观
- 便携式带挂孔塑架，方便收纳
- 标长平头款：1.5, 2, 2.5, 3, 4, 5, 6, 8, 10mm



货号	规格	内箱数量	外箱数量
WP222004	9pc	6	36

9件套加长内六角组套

9Pc Hex Key Set(Metric)

- 铬钒钢材质，整体热处理
- 表面镀铬，防锈美观
- 便携式带挂孔塑架，方便收纳
- 加长平头款：1.5, 2, 2.5, 3, 4, 5, 6, 8, 10mm



货号	规格	内箱数量	外箱数量
WP222005	9pc	6	36

9件套标长球头内六角组套

9Pc Ball Point Hex Key Set(Metric)

- 铬钒钢材质，整体热处理
- 表面镀铬，防锈美观
- 便携式带挂孔塑架，方便收纳
- 标长球头款：1.5, 2, 2.5, 3, 4, 5, 6, 8, 10mm



货号	规格	内箱数量	外箱数量
WP222006	9pc	6	36

9件套加长球头内六角组套

9Pc Ball Point Hex Key Set(Metric)

- 铬钒钢材质，整体热处理
- 表面镀铬，防锈美观
- 便携式带挂孔塑架，方便收纳
- 加长球头款：1.5, 2, 2.5, 3, 4, 5, 6, 8, 10mm



货号	规格	内箱数量	外箱数量
WP222007	9pc	6	36

9件套T型带孔标长内六角组套

9Pc Torx Key Set

- 铬钒钢材质，整体热处理
- 表面镀铬，防锈美观
- 标长款：T10, T15, T20, T25, T27, T30, T40, T45, T50, 带中孔
- 便携式带挂孔塑架，方便收纳



货号	规格	内箱数量	外箱数量
WP222002	9pc	6	36

9件套T型带孔加长内六角组套

9Pc Torx Key Set

- 铬钒钢材质，整体热处理
- 表面镀铬，防锈美观
- 标长款：T10, T15, T20, T25, T27, T30, T40, T45, T50, 带中孔
- 便携式带挂孔塑架，方便收纳



货号	规格	内箱数量	外箱数量
WP222003	9pc	6	36

9件套可充磁S2特长球头内六角组套

9Pc Extra Long Arm Ball Point Hex Key Set

- 优质S2材质，整体热处理
- 表面镀铬，防锈美观
- 特长球头款：1.5, 2, 2.5, 3, 4, 5, 6, 8, 10mm
- 便携式带挂孔塑架，可充磁消磁



货号	规格	内箱数量	外箱数量
WP222035	9pc	6	36



9件套可充磁S2特长内六角组套

9Pc Extra Long Arm Star-Torx Key Wrench Set

- 优质S2材质,整体热处理
- 表面镀铬,防锈美观
- 特长款: T10, T15, T20, T25, T27, T30, T40, T45, T50
- 便携式带挂孔塑架,可充磁消磁



货号	规格	内箱数量	外箱数量
WP222036	9pc	6	36

9件套中长内六角带加力柄塑架

9Pc Long Arm Hex Key Set With T-Handle

- 采用优质铬钒钢,经过硬化和回火处理
- 杆子镀铬后表面喷塑,防滑,防锈,美观
- 便携式带挂孔塑架,方便收纳
- 规格:1.5, 2, 2.5, 3, 4, 5, 6, 8, 10mm



货号	规格	内箱数量	外箱数量
WP222027	9pc	6	24

10PC发黑内六角带圈组套

10Pc Hex Key With Ring

- 采用优质铬钒钢
- 表面发黑处理
- 规格: 1.5, 2, 2.5, 3, 4, 5, 5.5, 6, 8, 10mm

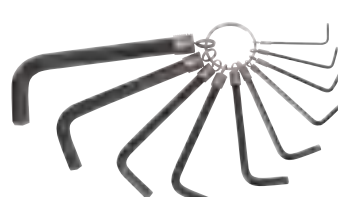

货号	规格	内箱数量	外箱数量
WP222001	10pc	12	72

8件套三色柄公制折叠内六角

8Pc Folding Hex Key Set(Metric)

- 采用优质铬钒钢,整体热处理
- 符合人体工程学的舒适握把手柄设计
- 带助推块,方便打开六角杆
- 规格:1.5, 2, 2.5, 3, 4, 5, 6, 8mm



货号	规格	内箱数量	外箱数量
WP222019	8pc	6	24

8件套三色柄公制球头折叠内六角

8Pc Folding Ball Point Hex Key Set(Metric)

- 采用优质铬钒钢,整体热处理
- 符合人体工程学的舒适握把手柄设计
- 带助推块,方便打开六角杆
- 规格:1.5, 2, 2.5, 3, 4, 5, 6, 8mm



货号	规格	内箱数量	外箱数量
WP222020	8pc	6	24

8件套三色柄星形折叠内六角

8Pc Folding Torx Key Set

- 采用优质铬钒钢,整体热处理
- 符合人体工程学的舒适握把手柄设计
- 带助推块,方便打开六角杆
- 规格:T9,T10,T15,T20,T25,T27,T30,T40



货号	规格	内箱数量	外箱数量
WP222021	8pc	6	24

8件套蓝色铝柄公制折叠内六角

8Pc Folding Hex Key(Metric)

- 铝合金手柄,坚固耐用,便携
- 采用优质铬钒钢,经过硬化和回火处理
- 规格: 1.5, 2, 2.5, 3, 4, 5, 6, 8mm



货号	规格	内箱数量	外箱数量
WP222024	8pc	6	24

8件套黄色铝柄星形折叠内六角

8Pc Folding Torx Key

- 铝合金手柄,坚固耐用,便携
- 采用优质铬钒钢,经过硬化和回火处理
- 尺寸: T8, T10, T15, T20, T25, T27, T30, T40



货号	规格	内箱数量	外箱数量
WP222025	8pc	6	24

12件套黄色铝柄带套筒折叠螺丝批

12Pc Folding Screwdriver And Socket Set

- 采用优质铬钒钢,整体热处理
- 轻质高强铝结构手柄
- 4件套筒:6, 8, 9, 10mm
- 7件螺丝批: 十字PH0, PH1, PH2, PH3, 一字3, 4, 5mm
- 1件 1/4"接杆



货号	规格	内箱数量	外箱数量
WP222026	12pc	8	32

9件套红色铝柄英制折叠内六角

9Pc Folding Hex Key(Sae)

- 采用优质铬钒钢，整体热处理
- 轻质高强度铝结构手柄
- 规格: 5/64", 3/32", 7/64", 1/8", 9/64", 5/32", 3/16", 7/32", 1/4"

Cr-V



货号	规格	内箱数量	外箱数量
WP222034	9pc	6	24

8PC公制双色柄折叠内六角扳手

8Pc Folding Hex Key(Metric)

- 铬钒钢材质,整体热处理
- 符合人体工程学的舒适握把手柄设计
- 规格: 1.5, 2, 2.5, 3, 4, 5, 6, 8mm

Cr-V



货号	规格	内箱数量	外箱数量
WP222028	8pc	6	24

8PC星型双色柄折叠内六角扳手

8Pc Folding Torx Key

- 铬钒钢材质,整体热处理
- 符合人体工程学的舒适握把手柄设计
- 规格: T9,T10,T15,T20,T25,T27,T30,T40

Cr-V



货号	规格	内箱数量	外箱数量
WP222030	8pc	6	24



内六角加力棒

Hexagon Internal Force Bar

- 可配如下规格的平头和球头内六角扳手
- 规格: 10mm(3/8"), 8mm(5/16"), 6mm(1/4"), 5.5mm和5mm(7/32"), 4.5mm(3/16"), 4mm(5/32"), 3.5mm(9/64"), 3mm(1/8")
- 公英制通用



货号	规格	内箱数量	外箱数量
W022229	9孔位	12	48

30件套发黑内六角扳手带塑盒

30Pc Long Arm Hex Key Set(Metric&Sae)

- 铬钒钢材质，表面发黑处理
- 英制规格: 0.028", 0.035", 0.050", 1/16", 5/64", 3/32", 7/64", 1/8", 9/64", 5/32", 3/16", 7/32", 1/4", 5/16", 3/8"
- 公制规格: 0.7, 0.9, 1.3, 1.5, 2.0, 2.5, 3.0, 4.0, 4.5, 5.0, 5.5, 6.0, 7.0, 8.0, 10.0mm
- 塑盒包装，方便储藏和收纳

Cr-V



货号	规格	内箱数量	外箱数量
WP222018	30pc	6	24

内六角螺丝配合尺寸

	压力塞	圆头帽螺钉	平头帽螺钉	内六角定位螺钉	内六角螺钉
1.5				M3	M1.6 M2
2		M3	M3	M4	M2.5
2.5		M4	M4	M5	M3
3		M5	M5	M6	M4
4		M6	M6	M8	M5
5	1/8	M8	M8	M10	M6
6	1/4	M10	M10	M12 M14	M8
8	3/8	M12	M12	M16	M10
10	1/2	M14 M16	M14 M16	M18 M20	M12



WORKPRO® 万克宝®

**扳手类工具
WRENCHES TOOLS**



2件套万能扳手

2Pc Universal Wrench Set

- 小6-15mm, 10-22mm
- 大22-32mm
- 表面电镀处理
- 双色TPR包胶处理
- 精细齿纹设计

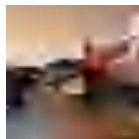

货号	规格	内箱数量	外箱数量
W003203	6-32mm	15	30

管活两用扳手

2-IN-1 Adjustable Wrench & Water Pump Pliers

- 采用优质铬钒钢
- 可变为管钳
- 超宽开口
- 人体工程学双色防滑套柄

Cr-V



42mm
EXTRA WIDE
JAW OPENING
Normal size is 30mm

Changeable to
Pipe Wrench

如8":42mm 超大钳口 开口, 普通尺寸仅为 30mm

可变为管扳手

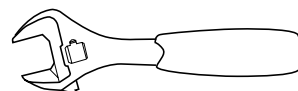

货号	规格	内箱数量	内箱数量
WP272014	200mm(8")	6	36

联动万能扳手

Universal Wrench (Metric&Sae)

- 框体镀铬, 整体热处理
- 浮动规格调节, 双头设计
- 体积小巧, 方便携带
- 双V型贴合, 更加坚固



货号	规格	外箱数量
W072031	5-16mm	120
W072032	5-27mm	60

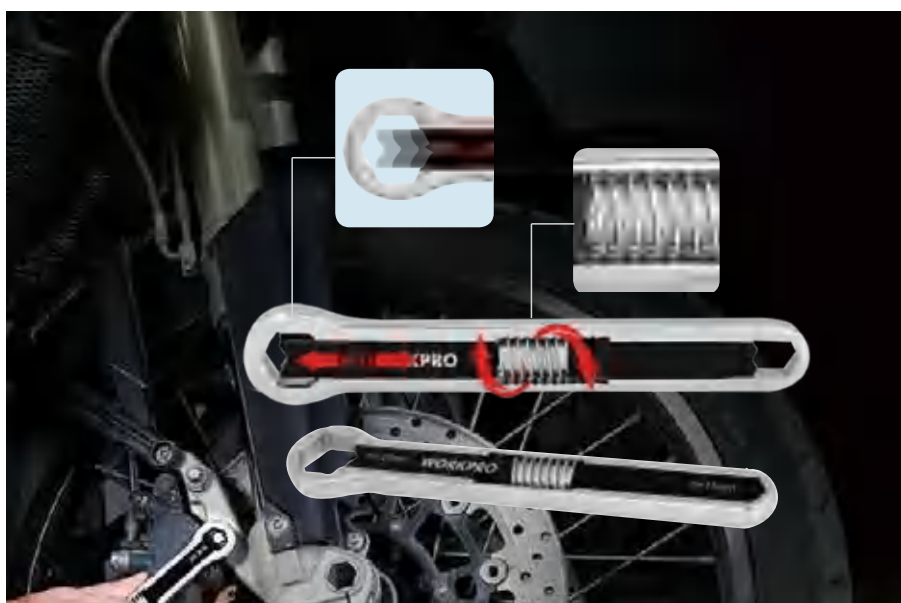

多功能可调节夹紧扳手

Universal Adjustable Wrench

- 优质钢材锻造
- 钳口开口: 7-22mm (9/32"-7/8"), 防滑纹理
- Cr-V滑块
- 旋转可调整大小



货号	规格	内箱数量	外箱数量
WP272015	7-22mm	6	24

2合1尖尾活动扳手

Adjustable Construction Spud Wrench

- 优质碳钢制造
- 整体热处理, 发黑抛光处理
- 头部管活两用设计
- 加长锥形尖头定位撬棒



货号	规格	最大开口	内箱数量	外箱数量
WP272019	300mm(12")	34mm	6	24

8合1套筒扳手

8-IN-1 Socket Wrench

- 优质碳钢制造
- 双头360度活动调节
- 头部规格: 8, 10, 11, 13, 14, 16, 17, 19mm, 5/16", 3/8", 7/16", 1/2", 9/16", 5/8", 11/16", 3/4"
- 适用于12角, 五角星, 正方形, 六边形, 12边形螺钉



货号	规格	内箱数量	外箱数量
WP272018	8-IN-1	6	24



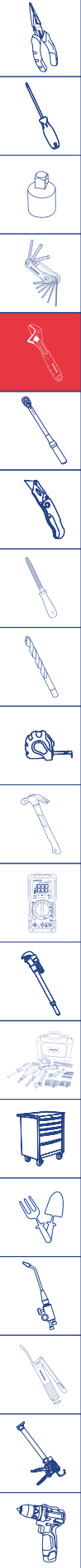

活扳手

Duty Adjustable Wrench

- 采用优质钢材,半抛处理
- 表面镀铬
- 激光刻度



货号	规格	最大开口 E	内箱数量	外箱数量
WP272043	200mm(8")	27mm	6	48
WP272044	250mm(10")	30mm	6	36
WP272045	300mm(12")	36mm	6	24

重型活扳手

Heavy Duty Adjustable Wrench

- 采用优质钢材,半抛处理
- 表面镀铬
- 激光刻度



货号	规格	最大开口 E	内箱数量	外箱数量
W072039	150mm(6")	20mm	6	60
W072033	200mm(8")	27mm	6	48
W072034	250mm(10")	30mm	6	36
W072035	300mm(12")	36mm	6	24

大规格重型活扳手

Heavy Duty Adjustable Wrench

- 采用优质钢材,半抛处理
- 表面镀铬
- 激光刻度



货号	规格	最大开口 E	内箱数量	外箱数量
WP272024	375mm(15")	46mm	4	24
WP272025	450mm(18")	55mm	2	12
WP272026	600mm(24")	63mm	1	6

光柄活扳手

Adjustable Wrench

- 优质铬钒钢锻打,坚固耐用
- 整体热处理
- 表面镀铬,防锈美观
- 蜗杆处手柄拇指形凹坑设计,使用更顺畅



货号	规格	最大开口 E	内箱数量	外箱数量
WP272006	150mm(6")	24mm	6	36
WP272007	200mm(8")	30mm	6	36
WP272008	250mm(10")	35mm	6	36
WP272009	300mm(12")	40mm	4	16

三色柄活扳手

Adjustable Wrench

- 优质铬钒钢锻打,坚固耐用
- 整体热处理
- 表面镀铬,防锈美观
- 人体工程学双色防滑套柄



货号	规格	最大开口 E	内箱数量	外箱数量
WP272010	150mm(6")	24mm	6	36
WP272011	200mm(8")	30mm	6	36
WP272012	250mm(10")	35mm	6	36
WP272013	300mm(12")	40mm	4	16



镜面全抛光双开扳手

Double Open Wrench

- 采用优质碳钢
- 表面镀铬，镜面抛光处理

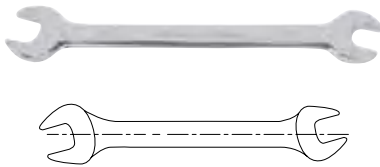

货号	规格	内箱数量	外箱数量
W073866	5.5x7mm	10	200
W073043	6x7mm	12	72
W073045	8x10mm	12	72
W073911	9x11mm	12	72
W073047	10x12mm	12	72
W073912	11x13mm	12	72
W073049	12x14mm	12	72
W073909	13x15cm	12	72
W073913	13x16mm	12	72
W073051	14x17mm	12	72
W073053	16x18mm	12	72
W073054	17x19mm	12	72
W073910	19x21mm	12	72
W073056	19x22mm	6	36
W073057	20x22mm	6	36
W073058	21x23mm	6	36
W073059	22x24mm	6	36
W073060	24x27mm	6	36
W073061	25x28mm	6	24
W073062	27x30mm	6	24
W073063	30x32mm	6	24
W073867	30x34mm	5	50
W073868	32x34mm	5	50
W073869	32x36mm	5	50
W073870	34x36mm	5	50
W073871	36x41mm	5	20
W073872	41x46mm	5	20
W073973(新)	46x50mm	3	12
W073974(新)	50x55mm	3	12

镜面全抛光两用扳手

Combination Wrench

- 采用优质碳钢
- 表面镀铬，镜面抛光处理

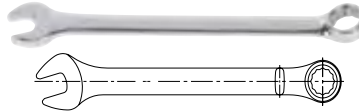

货号	规格	内箱数量	外箱数量
W073208	6mm	12	72
W073209	7mm	12	72
W073210	8mm	12	72
W073211	9mm	12	72
W073212	10mm	12	72
W073213	11mm	12	72
W073214	12mm	12	72
W073215	13mm	12	72
W073216	14mm	12	72
W073217	15mm	12	72
W073218	16mm	12	72
W073219	17mm	12	72
W073220	18mm	12	72
W073221	19mm	12	72
W073222	20mm	6	36
W073223	21mm	6	36
W073224	22mm	6	36
W073225	23mm	6	36
W073226	24mm	6	36
W073227	25mm	6	36
W073228	26mm	6	36
W073229	27mm	6	36
W073230	28mm	6	24
W073231	29mm	6	24
W073232	30mm	6	24
W073233	32mm	6	24
W073880	33mm	5	20
W073881	34mm	5	20
W073882	35mm	5	20
W073883	36mm	5	20
W073884	38mm	5	20
W073885	40mm	5	10
W073886	41mm	5	10
W073887	46mm	5	10
W073975(新)	50mm	3	12
W073976(新)	55mm	3	12

镜面全抛光双梅花扳手

Double Ring Wrench

- 采用优质碳钢
- 表面镀铬，镜面抛光处理

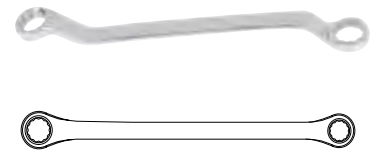

货号	规格	内箱数量	外箱数量
W073873	5.5x7mm	10	200
W073366	6x7mm	12	72
W073432	8x10mm	12	72
W073914	9x11mm	12	72
W073434	10x12mm	12	72
W073915	11x13mm	12	72
W073436	12x14mm	12	72
W073916	13x15mm	12	72
W073917	13x16mm	12	72
W073438	14x17mm	12	72
W073440	16x18mm	12	72
W073441	17x19mm	12	72
W073918	19x21mm	6	36
W073443	19x22mm	6	36
W073444	20x22mm	6	36
W073445	21x23mm	6	36
W073446	22x24mm	6	36
W073447	24x27mm	6	36
W073448	25x28mm	6	24
W073449	27x30mm	6	24
W073450	30x32mm	4	24
W073874	30x34mm	5	25
W073875	32x34mm	5	25
W073876	32x36mm	5	25
W073877	34x36mm	5	25
W073878	36x41mm	5	20
W073879	41x46mm	5	20
W073977(新)	46x50mm	3	12
W073978(新)	50x55mm	3	12

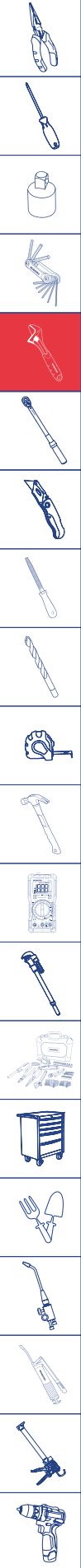

欧式双开扳手

Double Open Wrench

- 采用优质铬钒钢
- 表面镀铬

Cr-V

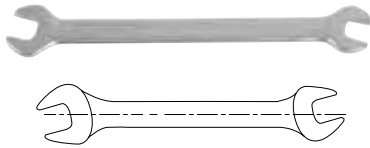

货号	规格	内箱数量	外箱数量
W073109	6x7mm	12	72
W073111	8x10mm	12	72
W073113	10x12mm	12	72
W073115	12x14mm	12	72
W073117	14x17mm	6	36
W073119	16x18mm	6	36
W073120	17x19mm	6	36
W073122	19x22mm	4	24
W073123	20x22mm	4	24
W073124	21x23mm	6	6
W073125	22x24mm	6	6
W073126	24x27mm	6	6
W073127	25x28mm	4	4
W073128	27x30mm	4	4
W073129	30x32mm	4	4

欧式两用扳手

Combination Wrench

- 采用优质铬钒钢
- 表面镀铬

Cr-V

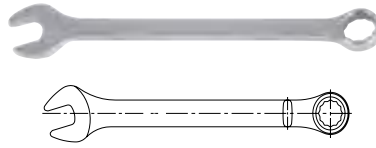

货号	规格	内箱数量	外箱数量
W073298	6mm	12	72
W073299	7mm	12	72
W073300	8mm	12	72
W073301	9mm	12	72
W073302	10mm	12	72
W073303	11mm	12	72
W073304	12mm	12	72
W073305	13mm	12	72
W073306	14mm	12	72
W073307	15mm	12	72
W073308	16mm	12	72
W073309	17mm	12	72
W073310	18mm	12	72
W073311	19mm	12	72
W073312	20mm	6	36
W073313	21mm	6	36
W073314	22mm	6	36
W073315	23mm	6	36
W073316	24mm	6	36
W073317	25mm	6	36
W073318	26mm	6	36
W073319	27mm	6	36
W073320	28mm	4	24
W073321	29mm	4	24
W073322	30mm	4	24
W073323	32mm	4	24

镜面全抛光棘轮双梅扳手

Double Box End Reversible Ratchet Wrench

- 采用优质铬钒钢
- 72齿双向棘轮
- 表面镀铬，镜抛处理

Cr-V

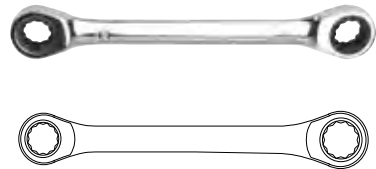

货号	规格	内箱数量	外箱数量
W073888	8x10mm	12	72
W073906	12x14mm	12	72
W073892	16x18mm	12	72
W073893	17x19mm	12	72

欧式双梅花扳手

Double Ring Wrench

- 采用优质铬钒钢
- 表面镀铬

Cr-V

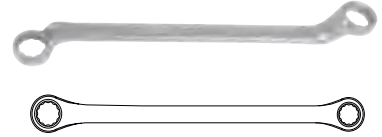

货号	规格	内箱数量	外箱数量
W073368	6x7mm	12	72
W073370	8x10mm	12	72
W073372	10x12mm	12	72
W073374	12x14mm	12	72
W073376	14x17mm	6	36
W073377	16x17mm	6	36
W073378	16x18mm	6	36
W073379	17x19mm	6	36
W073381	19x22mm	4	24
W073382	20x22mm	4	24
W073383	21x23mm	6	6
W073384	22x24mm	6	6
W073385	24x27mm	6	6
W073386	25x28mm	4	4
W073387	27x30mm	4	4
W073388	30x32mm	4	4

全抛光镜面活动头棘轮两用扳手

Drophead Ratchet Combination Wrench

- 采用优质铬钒钢锻造
- 表面镀铬，镜面抛光处理
- 72齿棘轮设计，头部可以180° 转动
- 适合狭窄的空间使用和长螺杆的快速拆卸

Cr-V

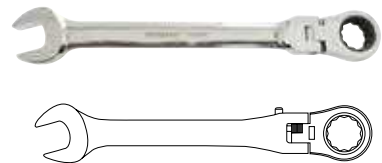

货号	规格	内箱数量	外箱数量
W073739	8mm	6	72
W073740	9mm	6	72
W073741	10mm	6	72
W073742	11mm	6	72
W073743	12mm	6	72
W073744	13mm	6	72
W073745	14mm	6	72
W073746	15mm	6	72
W073747	16mm	6	72
W073748	17mm	6	72
W073749	18mm	6	72
W073750	19mm	6	72

镜面全抛光棘轮两用扳手

Ratchet Combination Wrench

- 采用优质铬钒钢锻造
- 表面镀铬，镜面抛光处理
- 72齿棘轮设计，小角度快速转动螺母
- 适合狭窄的空间使用和长螺杆的快速拆卸

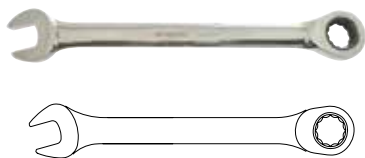

货号	规格	内箱数量	外箱数量
W073721	8mm	6	72
W073722	9mm	6	72
W073723	10mm	6	72
W073724	11mm	6	72
W073725	12mm	6	72
W073726	13mm	6	72
W073727	14mm	6	72
W073728	15mm	6	72
W073729	16mm	6	72
W073730	17mm	6	72
W073731	18mm	6	72
W073732	19mm	6	72
W073733	21mm	6	72
W073734	22mm	6	72
W073735	24mm	6	48
W073736	27mm	6	48
W073737	30mm	4	36
W073738	32mm	4	36

尖尾棘轮扳手

Construction Ratchet Wrench

- 采用优质钢材锻造
- 热处理，坚固耐用
- 双向扳片，调整快捷
- 表面电镀，防锈防腐蚀

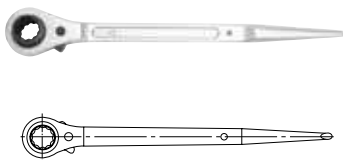

货号	规格	内箱数量	外箱数量
W071046	10x12mm	6	60
W071047	12x14mm	6	60
W071048	14x17mm	5	50
W071049	17x19mm	4	40
W071050	19x22mm	4	40
W071051	22x24mm	4	24
W071052	24x27mm	4	24
W071053	27x30mm	4	16
W071054	30x32mm	4	16

L型双头套筒扳手

L-Type Double Ended Socket Wrench

- 采用优质40CR雾面镀铬处理
- 穿孔式洗孔，使用方便

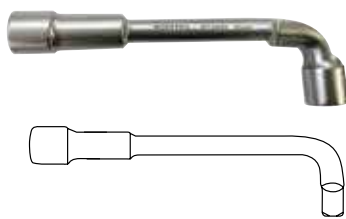

货号	规格	内箱数量	外箱数量
W114084	7mm	25	300
W114085	8mm	25	300
W114086	9mm	20	240
W114087	10mm	20	240
W114088	11mm	20	120
W114089	12mm	20	120
W114090	13mm	20	120
W114091	14mm	15	90
W114092	15mm	15	90
W114093	16mm	15	90
W114094	17mm	10	60
W114095	18mm	10	60
W114096	19mm	10	60

油管扳手

Flare Nut Wrench

- 采用优质铬钒钢
- 表面镀铬，镜抛处理



货号	规格	内箱数量	外箱数量
W073752	8x10mm	12	144
W073753	9x11mm	12	144
W073754	10x12mm	12	144
W073755	13x14mm	12	144

双头活动套筒扳手

Double Flexible Socket Wrench

- 采用优质铬钒钢材料
- 表面镜面镀铬，防锈防腐蚀
- 头部180°转动，方便作业



货号	规格	内箱数量	外箱数量
W074443	8x9mm	30	300
W074444	10x11mm	25	250
W074445	12x13mm	15	150
W074446	14x15mm	10	100
W074447	16x17mm	8	80
W074448	18x19mm	7	70

T型套筒扳手

T-type Socket Wrench

- 采用优质40CR锻造，热处理
- 表面电镀处理，手柄滚花



货号	规格	内箱数量	外箱数量
W114135	8mm	12	72
W114136	9mm	12	72
W114137	10mm	12	72
W114138	11mm	12	72
W114139	12mm	12	72
W114140	13mm	12	72
W114141	14mm	12	72
W114142	15mm	12	72
W114143	16mm	12	72
W114144	17mm	12	72
W114145	19mm	12	72

Y型套筒扳手

Y-Type Wrench

- 40CR材料，更耐用；电镀处理，防腐蚀
- 三头设计，功能更全
- 适用于六角螺钉的拆装



货号	规格	内箱数量	外箱数量
WP314021	8x9x10mm	12	36
WP314022	8x10x12mm	12	36
WP314023	10x12x14mm	12	36
WP314024	12x14x17mm	12	36
WP314025	14x17x19mm	12	24

十字扳手

Lug Nut Wrench

- 精选优质钢材制造
- 表面电镀处理，耐用防腐蚀
- 规格17-19-21-23mm
- 适用于六角螺丝的拆装



货号	规格	内箱数量	外箱数量
WP314004	350mm(14")	0	12
WP314005	400mm(16")	0	12



梅花敲击扳手

Ring Slugging Wrench

- 采用40CRV钢材质
- 整体热处理
- 本色清漆
- ❗ 此产品105mm及以上规格需要一定的起订量及交货期



货号	规格	内箱数量	外箱数量
WP273284	24mm	10	40
WP273285	27mm	10	40
WP273286	30mm	10	40
WP273287	32mm	10	40
WP273288	34mm	10	40
WP273289	36mm	10	40
WP273290	38mm	10	40
WP273291	41mm	5	20
WP273292	46mm	5	20
WP273293	50mm	5	20
WP273294	55mm	5	20
WP273295	60mm	0	10
WP273296	65mm	0	10
WP273297	70mm	0	10
WP273298	75mm	0	10
WP273299	80mm	0	4
WP273300	85mm	0	4
WP273301	90mm	0	4
WP273302	95mm	0	4
WP273303	100mm	0	2
WP273304	105mm	0	2
WP273305	108mm	0	2
WP273306	110mm	0	2
WP273307	115mm	0	2
WP273308	120mm	0	2

开口敲击扳手

Open End Slugging Wrench

- 采用40CRV钢材质
- 整体热处理
- 本色清漆
- ❗ 此产品105mm及以上规格需要一定的起订量及交货期



货号	规格	内箱数量	外箱数量
WP273253	24mm	10	40
WP273254	27mm	10	40
WP273255	30mm	10	40
WP273256	32mm	10	40
WP273257	34mm	10	40
WP273258	36mm	10	40
WP273259	38mm	10	40
WP273260	41mm	5	20
WP273261	46mm	5	20
WP273262	50mm	5	20
WP273263	55mm	5	20
WP273264	60mm	0	10
WP273265	65mm	0	10
WP273266	70mm	0	10
WP273267	75mm	0	10
WP273268	80mm	0	4
WP273269	85mm	0	4
WP273270	90mm	0	4
WP273271	95mm	0	4
WP273272	100mm	0	2
WP273273	105mm	0	2
WP273274	108mm	0	2
WP273275	110mm	0	2
WP273276	115mm	0	2
WP273277	120mm	0	2

单头开口扳手

Single Open End Wrench

- 采用优质钢材锻造，热处理
- 表面本色磷化处理
- 增加清漆涂层



货号	规格	内箱数量	外箱数量
W073781	30mm	1	50
W073782	32mm	1	30
W073783	34mm	1	30
W073784	36mm	1	30
W073785	38mm	1	30
W073786	41mm	1	15
W073787	46mm	1	15
W073788	50mm	1	15
W073789	55mm	1	10
W073790	60mm	1	10
W073791	65mm	1	10
W073792	70mm	1	6
W073793	75mm	1	6
W073794	80mm	1	6
W073795	85mm	1	6

单头梅花扳手

Single Box End Wrenc

- 采用优质钢材锻造，热处理
- 表面本色磷化处理
- 增加清漆涂层



货号	规格	内箱数量	外箱数量
W073761	30mm	1	30
W073762	32mm	1	30
W073763	34mm	1	30
W073764	36mm	1	30
W073765	38mm	1	30
W073766	41mm	1	15
W073767	46mm	1	15
W073768	50mm	1	15
W073769	55mm	1	15
W073770	60mm	1	10
W073771	65mm	1	10
W073772	70mm	1	6
W073773	75mm	1	6
W073774	80mm	1	6
W073775	85mm	1	6

5件套公制CR-V两用扳手带塑架

5Pc Combination Wrench Set

- 铬钒钢材质锻造，表面喷砂镀铬
- 可挂塑料架，方便收纳和储藏
- 规格: 6, 8, 10, 12, 15mm



货号	规格	内箱数量	外箱数量
WP202500	5pc	4	16

6件套公制CR-V两用扳手带塑架

6Pc Combination Wrench Set

- 铬钒钢材质锻造，表面喷砂镀铬
- 可挂塑料架，方便收纳和储藏
- 规格: 8, 10, 12, 14, 16, 18mm



货号	规格	内箱数量	外箱数量
WP202501	6pc	4	16

7件套公制精抛棘开两用快扳带塑架

7Pc Ratcheting Combination Wrench Set

- 优质铬钒钢锻打，坚固耐用;整体热处理
- 表面亮铬电镀，防锈耐刮擦
- 72齿结构棘轮头，转动更顺畅
- 可挂塑料架，方便收纳和储藏
- 规格: 10, 11, 12, 13, 14, 15, 16mm

Cr-V



货号	规格	内箱数量	外箱数量
WP202511	7pc	0	8

8件套碳钢双开扳手布袋组套

8Pc Combination Wrench Set

- 采用优质碳钢
- 表面镀铬，镜面抛光处理
- 规格: 6x7, 8x10, 10x12, 12x14, 14x17, 17x19, 19x22, 22x24mm



货号	规格	内箱数量	外箱数量
W003341	8pc	0	1

9件套碳钢双梅扳手布袋组套

9Pc Combination Wrench Set

- 采用优质碳钢
- 表面镀铬，镜面抛光处理
- 规格: 6x7, 8x10, 10x12, 12x14, 14x17, 17x19, 19x22, 21x23, 22x24mm



货号	规格	内箱数量	外箱数量
W003343	9pc	0	1

13件套碳钢双梅扳手布袋组套

13Pc Combination Wrench Set

- 采用优质碳钢
- 表面镀铬，镜面抛光处理
- 规格: 6x7, 8x10, 10x12, 12x14, 14x17, 17x19, 19x22, 20x22, 21x23, 22x24, 24x27, 27x30, 30x32mm



货号	规格	内箱数量	外箱数量
W003344	13pc	0	1

14件套碳钢两用扳手布袋组套

14Pc Combination Wrench Set

- 采用优质碳钢
- 表面镀铬，镜面抛光处理
- 规格: 8, 9, 10, 11, 12, 13, 14, 15, 16, 17, 18, 19, 22, 24mm



货号	规格	内箱数量	外箱数量
W003345	14pc	0	1

12件套公制碳钢双开扳手布袋组套

12Pc Combination Wrench Set

- 采用优质碳钢
- 表面镀铬，镜面抛光处理
- 规格: 6x7, 8x10, 10x12, 11x13, 12x14, 14x17, 17x19, 19x22, 21x23, 22x24, 24x27, 30x32mm



货号	规格	内箱数量	外箱数量
WP202583	12pc	0	1

23件套两用扳手布袋组套

23Pc Combination Wrench Set

- 采用优质碳钢
- 表面镀铬，镜面抛光处理
- 规格: 6, 7, 8, 9, 10, 11, 12, 13, 14, 15, 16, 17, 18, 19, 20, 21, 22, 23, 24, 25, 27, 30, 32mm



货号	规格	内箱数量	外箱数量
WP202589	23pc	0	1



WORKPRO® 万克宝®

**扭力工具
TORQUE TOOL**



扭力扳手

Torque Wrench

- 全钢柄款, 优质碳钢制造, D头40CR
- 整体热处理, 手柄表面电镀
- 24齿棘轮结构
- 预置式扭力值
- 滚花手柄, 防滑耐用

1/4" 3/8" 1/2"



货号	规格	扭力范围	内箱数量	外箱数量
WP271015	1/4"(24T)	5-25N.M	0	12
WP271016	3/8" (24T)	19-110N.M	0	12
WP271017	1/2" (24T)	28-210N.M	0	12

铝柄扭力扳手

Torque Wrench

- 铝合金手柄, 使用轻便
- 预制式, 可设定扭矩
- 40CR棘轮头, CR-MO D头, 碳钢钢管
- 72齿棘轮结构

1/4" 3/8" 1/2"



货号	规格	扭力范围	内箱数量	外箱数量
WP271018	1/4"(72T)	5-25N.M	0	12
WP271019	3/8" (72T)	20-120N.M	0	12
WP271020	1/2" (72T)	40-220N.M	0	12

全金属棘轮扭力扳手

Torque Wrench

- 优质合金钢整体锻造, 坚固耐用
- 扳头及管子表面金属镀铬
- 合金钢材质滚花手柄, 耐油防滑, 握持牢靠
- 正向精度 ± 3%

1/4" 3/8" 1/2" 3/4"



货号	规格	扭力范围	内箱数量	外箱数量
W073523	1/4"	2-10N.M	1	24
W073524	1/4"	4.0-20N.M	1	24
W073525	3/8"	6-30N.M	1	20
W073526	3/8"	10-60N.M	1	16
W073527	3/8"	25-125N.M	1	16
W073528	1/2"	40-200N.M	1	12
W073529	1/2"	65-335N.M	1	12
W073530	3/4"	160-800N.M	0	1
W073531	3/4"	200-1000N.M	0	1

铝柄扭力扳手

Torque Wrench

- 预制式, 可设定扭矩
- 板体、管子40CR, D头CR-MO
- 铝合金手柄, 使用轻便
- 正向精度 ± 3%

**优品
NEW
PRODUCT**

1/4" 3/8" 1/2" 3/4"



货号	规格	扭力范围	内箱数量	外箱数量
W071110	1/4"(72T)	1-5N.m	1	12
W071111	1/4"(72T)	5-25N.m	1	12
W071112	3/8"(72T)	10-60N.m	1	12
W071114	1/2"(72T)	20-120N.m	1	6
W071116	1/2"(72T)	40-200N.m	1	6
W071117	1/2"(72T)	60-330N.m	1	6
W071118	3/4"(60T)	100-500N.m	1	4
W071120	3/4"(48T)	160-800N.m	1	2

125mm可调式扭力扳手40-200N.m(便携款)

Torque Wrench

- 尺寸更短, 方便携带
- 预制式, 可设定扭矩
- 板体、管子40CR, D头CR-MO
- 铝合金手柄, 使用轻便
- 正向精度 ± 3%

**优品
NEW
PRODUCT**

1/2" 便携款



货号	规格	扭力范围	内箱数量	外箱数量
W071115	1/2"(72T)	40-200N.m	1	6

方孔全金属扭力扳手

Torque Wrench

- 优质合金钢整体锻造, 坚固耐用
- 扳头及管子表面金属镀铬
- 合金钢材质滚花手柄, 耐油防滑, 握持牢靠
- 正向精度 ± 3%

9X12 14X18 24X32



货号	规格	扭力范围	内箱数量	外箱数量
W073532	9x12mm	2-10N.M	1	24
W073533	9x12mm	4.0-20N.M	1	16
W073534	9x12mm	6-30N.M	1	24
W073535	9x12mm	10-60N.M	1	20
W073536	9x12mm	25-125N.M	1	16
W073537	14x18mm	40-200N.M	1	16
W073538	14x18mm	65-335N.M	1	12
W073539	24x32mm	100-500N.M	0	1
W073540	24x32mm	160-800N.M	0	1
W073541	24x32mm	200-1000N.M	0	1



方头梅花插件

Ring Ends

- 采用优质合金钢锻造
 - 整体热处理，坚固耐用
 - 精密加工处理，保证配合精度
- ❗ 此产品为非常规库存产品，需要一定的起订量及交货期



货号	规格	配方孔	外箱数量
W073573	7mm	9x12mm	1
W073574	8mm	9x12mm	1
W073575	9mm	9x12mm	1
W073576	10mm	9x12mm	1
W073577	11mm	9x12mm	1
W073578	12mm	9x12mm	1
W073579	13mm	9x12mm	1
W073580	14mm	9x12mm	1
W073581	15mm	9x12mm	1
W073582	16mm	9x12mm	1
W073583	17mm	9x12mm	1
W073584	18mm	9x12mm	1
W073585	19mm	9x12mm	1
W073586	21mm	9x12mm	1
W073587	22mm	9x12mm	1
W073588	10mm	14x18mm	1

货号	规格	配方孔	外箱数量
W073589	12mm	14x18mm	1
W073590	13mm	14x18mm	1
W073591	14mm	14x18mm	1
W073592	15mm	14x18mm	1
W073593	16mm	14x18mm	1
W073594	17mm	14x18mm	1
W073595	18mm	14x18mm	1
W073596	19mm	14x18mm	1
W073597	20mm	14x18mm	1
W073598	21mm	14x18mm	1
W073599	22mm	14x18mm	1
W073600	24mm	14x18mm	1
W073601	27mm	14x18mm	1
W073602	28mm	14x18mm	1
W073603	30mm	14x18mm	1
W073604	32mm	14x18mm	1
W073605	34mm	14x18mm	1
W073606	36mm	14x18mm	1
W073607	41mm	14x18mm	1
W073609	24mm	24x32mm	1
W073610	27mm	24x32mm	1
W073611	30mm	24x32mm	1
W073612	32mm	24x32mm	1
W073613	34mm	24x32mm	1
W073614	36mm	24x32mm	1
W073615	38mm	24x32mm	1

货号	规格	配方孔	外箱数量
W073616	41mm	24x32mm	1
W073617	46mm	24x32mm	1
W073618	50mm	24x32mm	1
W073619	55mm	24x32mm	1
W073620	60mm	24x32mm	1
W073621	65mm	24x32mm	1
W073622	70mm	24x32mm	1

可换棘轮头插件

Ratchets

- 采用优质合金钢锻造
 - 整体热处理，坚固耐用
 - 精密加工处理，保证配合精度
- ❗ 此产品为非常规库存产品，需要一定的交货期



货号	规格	配方孔	外箱数量
W073623	1/4"	9x12mm	1
W073624	3/8"	9x12mm	1
W073625	1/2"	9x12mm	1
W073626	1/2"	14x18mm	1
W073627	3/4"	24x32mm	1

方头开口插件

Open Ends

- 精密加工处理，保证配合精度
 - 采用优质合金钢锻造
 - 整体热处理，坚固耐用
- ❗ 此产品为非常规库存产品，需要一定的起订量及交货期



货号	规格	配方孔	外箱数量
W073628	7mm	9x12mm	1
W073629	8mm	9x12mm	1
W073630	9mm	9x12mm	1
W073631	10mm	9x12mm	1
W073632	11mm	9x12mm	1
W073633	12mm	9x12mm	1
W073634	13mm	9x12mm	1
W073635	14mm	9x12mm	1
W073636	15mm	9x12mm	1
W073637	16mm	9x12mm	1
W073638	17mm	9x12mm	1
W073639	18mm	9x12mm	1
W073640	19mm	9x12mm	1
W073641	20mm	9x12mm	1
W073642	21mm	9x12mm	1
W073643	22mm	9x12mm	1

货号	规格	配方孔	外箱数量
W073644	24mm	9x12mm	1
W073645	25mm	9x12mm	1
W073646	27mm	9x12mm	1
W073647	28mm	9x12mm	1
W073648	30mm	9x12mm	1
W073649	32mm	9x12mm	1
W073650	36mm	9x12mm	1
W073651	41mm	9x12mm	1
W073652	8mm	14x18mm	1
W073653	9mm	14x18mm	1
W073654	10mm	14x18mm	1
W073655	11mm	14x18mm	1
W073656	12mm	14x18mm	1
W073657	13mm	14x18mm	1
W073658	14mm	14x18mm	1
W073659	15mm	14x18mm	1
W073660	16mm	14x18mm	1
W073661	17mm	14x18mm	1
W073662	18mm	14x18mm	1
W073663	19mm	14x18mm	1
W073664	20mm	14x18mm	1
W073665	21mm	14x18mm	1
W073666	22mm	14x18mm	1
W073667	24mm	14x18mm	1
W073668	25mm	14x18mm	1
W073669	27mm	14x18mm	1
W073670	28mm	14x18mm	1

货号	规格	配方孔	外箱数量
W073671	29mm	14x18mm	1
W073672	30mm	14x18mm	1
W073673	32mm	14x18mm	1
W073674	34mm	14x18mm	1
W073675	36mm	14x18mm	1
W073676	38mm	14x18mm	1
W073677	39mm	14x18mm	1
W073678	41mm	14x18mm	1
W073691	19mm	24x32mm	1
W073907	20mm	24x32mm	1
W073692	22mm	24x32mm	1
W073693	24mm	24x32mm	1
W073694	27mm	24x32mm	1
W073695	28mm	24x32mm	1
W073696	30mm	24x32mm	1
W073697	32mm	24x32mm	1
W073698	34mm	24x32mm	1
W073699	36mm	24x32mm	1
W073700	38mm	24x32mm	1
W073701	41mm	24x32mm	1
W073702	45mm	24x32mm	1
W073703	46mm	24x32mm	1
W073704	50mm	24x32mm	1
W073705	55mm	24x32mm	1
W073706	60mm	24x32mm	1
W073707	65mm	24x32mm	1
W073708	70mm	24x32mm	1

WORKPRO® 万克宝®

**切割类工具
CUTTING TOOLS**





双色柄可储刀片式折叠刀

Quick Change Folding Lock-Back Utility Knife

- 背锁结构专利
- 不锈钢刀头，耐腐蚀
- 双色ABS手柄带5PC刀片
- 快速更换刀片
- 适配所有标准T型刀片
- 配皮带扣



扫码观看视频



货号	规格	内箱数量	外箱数量
WP211006	165/100x42x34mm	6	36

全钢成型折叠刀

All Steel Forming Folding Knife

- 不锈钢边锁结构，耐用，耐腐蚀
- 快速更换刀片
- 适配所有标准T型刀片
- 迷你小巧，易携带
- 配皮带扣



扫码观看视频



货号	规格	内箱数量	外箱数量
W011020	130/75x24x10mm	12	72

巴西花梨木柄折叠刀

Quick-Change Fold Utility Knife

- 背锁结构专利
- 不锈钢刀头
- 不锈钢手柄镶嵌花梨木柄
- 快速更换刀片
- 适配所有标准T型刀片
- 透明刀片盒带10PC刀片



货号	折叠长度	内箱数量	外箱数量
WP211014	170/105x30x14mm	6	36

可伸缩折叠实用刀(带刀片)

Aluminum Retractable Utility Knife

- 按钮锁结构
- 锌合金刀头；铝压铸手柄
- 快速更换刀片；4档位刀片
- 适配所有标准T型刀片
- 刀库带3PC刀片
- 割绳功能

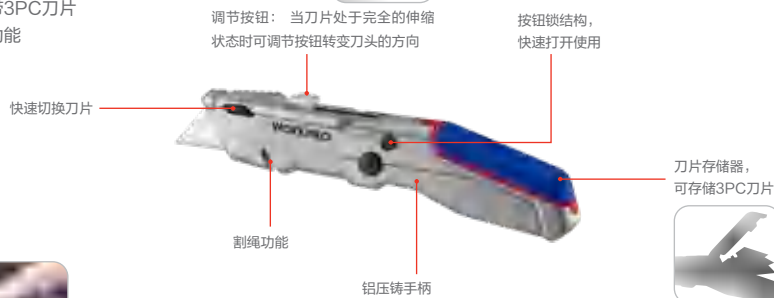

货号	规格	内箱数量	外箱数量
WP211011	170/105x40x28mm	6	36

尼龙柄折叠刀

Nylon Handle Quick-Change Utility Knife

- 按钮锁结构，快速开/甩刀
- 粉末冶金刀头
- 塑料手柄
- 快速更换刀片；适配所有标准T型刀片
- 配皮带扣



货号	规格	内箱数量	外箱数量
WP211008	180/122x34x28mm (蓝色)	6	36
WP211017	180/122x34x28mm (黑色)	6	36
WP211018	180/122x34x28mm (红色)	6	36

铝合金可伸缩实用刀

Aluminum Retractable Utility Knife

- 铝合金壳体贴膜
- 安全可伸缩刀片
- 3位锁紧刀片
- 刀库含3PC刀片
- 适配所有标准T型刀片



货号	规格	内箱数量	外箱数量
WP213005	150x35x20mm	6	36

锌合金高档实用刀

Quick-Change Retractable Utility Knife

- 锌合金双色包胶，人体工学设计
- 安全可伸缩刀片
- 3档位锁紧刀片
- 拇指位设计，切割更稳固
- 刀片快换结构
- 快速割绳槽设计
- 刀库带5PC刀片；适配所有标准T型刀片



货号	规格	内箱数量	外箱数量
WP213014	175x40x25mm	6	36

快换实用刀

Aluminum Quick-Change Utility Knife

- 铝合金壳体，壳体人体工学设计
- 安全可伸缩刀片
- 档位锁紧刀片
- 刀片快换结构
- 拇指位设计，切割更稳固
- 刀库装3PC刀片
- 适配所有标准T型刀片



货号	规格	内箱数量	外箱数量
WP213008	158x21x42mm (黑色)	12	36
WP213017	158x21x42mm (红色)	12	36
WP213019	158x21x42mm (蓝色)	12	36

带刀库实用刀

Aluminum Quick-Change Utility Knife

- 铝合金壳体，壳体人体工学设计
- 安全可伸缩刀片
- 3档位锁紧刀片
- 刀片快换结构
- 快速割绳槽设计
- 拇指位设计，切割更稳固
- 刀库装5PC刀片；适配所有标准T型刀片



货号	规格	内箱数量	外箱数量
WP213009	168x21x38mm (红色)	12	36
WP213020	168x21x38mm (蓝色)	12	36

铝合金双头实用刀

Dual-Blade Flip Quick-Change Utility Knife

- 铝合金贴片包胶，人体工学设计
- T型刀片+牛角刀片（双头结构）
- 3档位锁紧刀片
- 安全可伸缩刀片
- 拇指位设计，切割更稳固
- 刀片快换结构
- 透明刀片盒带10PC刀片
- 适配所有标准T型刀片



货号	规格	内箱数量	外箱数量
WP213016	170x35x20mm	6	36

双色塑柄美工刀

18mm Plastic Handle Art Knife

- 高强度塑料壳体，冷轧导轨
- 适配标准18mm美工刀刀片
- 8折刀片



货号	规格	内箱数量	外箱数量
WP212007	18mm,8折	24	240

18mm红黑塑柄美工刀

18mm Plastic Handle Art Knife

- 高强度塑料壳体，冷轧导轨
- 适配标准18mm美工刀刀片
- 8折刀片
- 刀片经过发黑处理



货号	规格	内箱数量	外箱数量
WP212013	18mm,8折	24	288

双色塑料文具刀

9mm Plastic Snap-Off Knife

- 高强度塑料壳体
- 冷轧导轨
- 适配标准9mm美工刀刀片
- 13折刀片
- 尾盖带折刀片功能



货号	规格	内箱数量	外箱数量
WP212006	9mm,13折	0	36

9mm不锈钢美工刀

9mm Stainless Steel Art Knife

- 刀壳采用不锈钢材料，美观防锈
- 刀片采用优质SK4材料，表面发黑处理
- 30°角结构，锋利耐用



货号	规格	内箱数量	外箱数量
W012028	9mm,13折	24	288

新款安全割刀(带刀鞘和挂链)

Safe Utility Knife

- 刀片三挡伸缩及安全锁按钮
- 手柄处附带储存3PC标准刀片
- 塑料刀头套，安全可靠
- 背夹式夹头，方便携带
- 弹力伸缩塑胶圈，方便使用

塑料刀头套，安全可靠



货号	总长度 (L)	内箱数量	外箱数量
W013019	160x46mm	1	48





10件套SK5文具刀刀片

10Pc SK5 Snap-Off Blades

- SK5材质，热处理刀片
- 适配标准9mm/18mm美工刀具



货号	规格	内箱数量	外箱数量
WP212001	9mm	36	72
WP212002	18mm	36	72
W013073	9mm	36	72

双色锌合金9mm文具刀

Auto-Load Snap-Off Knife

- 锌合金壳体双色包胶，手感更舒适
- 不锈钢导轨，更耐用
- 自动更换刀片结构
- 刀头安全旋钮锁
- 适配标准9mm美工刀刀片
- 13折刀片



货号	规格	内箱数量	外箱数量
WP212016	9mm,13折	6	36

双色锌合金18mm文具刀

18mm Heavy Duty Snap-Off Knife

- 锌合金壳体双色包胶，手感更舒适
- 不锈钢导轨，更耐用
- 自动更换刀片结构
- 刀头安全旋钮锁
- 适配标准18mm美工刀刀片
- 8折刀片



货号	规格	内箱数量	外箱数量
WP212017	18mm,8折	6	36

双色美工刀

Bi-Material Snap-Off Knife

- 人体工程学设计外形
- 双色软包胶，更舒适
- 不锈钢刀轨，更耐用
- 13折刀片；适配标准9mm美工刀刀片
- 尾部带折刀口；刀库带2片备用刀片



货号	规格	内箱数量	外箱数量
WP212008	9mm,13折	12	36
WP212009	18mm,8折	12	36

双色包塑文具刀

Auto-Load Snap-Off Knife

- 双色包胶，手感更舒适
- 不锈钢导轨，更耐用
- 适配标准9mm/18mm美工刀刀片
- 13/8折刀片；自动更换刀片
- 刀库功能；安全锁功能



货号	规格	内箱数量	外箱数量
WP212010	9mm,13折	12	36
WP212011	18mm,8折	12	36

9mm氧化铝合金文具刀

Auto-Load Snap-Off Knife

- 氧化铝合金手柄，更耐用
- 不锈钢导轨电泳处理，更耐用
- 适配标准9mm美工刀刀片
- 8折30°刀片



货号	规格	内箱数量	外箱数量
WP212012	蓝色,145x16x12mm	0	96
WP212020	红色,145x16x12mm	0	96

18mm铝合金美工刀

18mm Heavy Duty Snap-Off Knife

- 铝合金刀壳包胶，手感更舒适
- 不锈钢导轨电泳，更耐用
- 8折发蓝刀片
- 适配18mm标准美工刀刀片
- 尾部带折刀口



货号	规格	内箱数量	外箱数量
WP212015	18mm,SK5	12	48

10件套SK5实用刀片带推钮刀片盒

10Pc SK5 Utility Blades With Heavy Duty Box

- SK5材质，热处理，更耐用
- 适配标准折叠，实用刀具等
- 10PC标准T型刀片
- 适用于纸板/石膏板/薄板材等

SK5刀片
热处理，更耐用



按钮
每次取出1片刀片

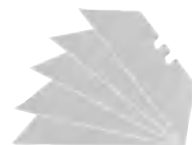

货号	规格	内箱数量	外箱数量
WP213002	75x26x17mm	12	72

100件套SK2实用刀片带推刀盒

100Pc SK2 Utility Knife Blades

- SK2材质，热处理，更耐用
- 适配标准折叠，实用刀具等
- 100PC 标准T型刀片;单次可出一片/五片刀片
- 适用于纸板/石膏板/薄板材等



货号	规格	内箱数量	外箱数量
WP213004	128x73x33mm	6	36

10件套SK2文具刀片

SK2 2nap-Off Blades

- SK2材质，热处理刀片，更耐用
- 适配标准18mm美工刀具
- 10PC 18mm标准刀片



货号	规格	内箱数量	外箱数量
WP212004	10pc,18mm	36	72

10件套SK5实用刀片带盒

10Pc Utility Knife Blades

- 适用于切割高密度厚纸板
- 可用于所有标准及固定式割刀和多功能刀
- 内含10片刀片



货号	规格	内箱数量	外箱数量
W013003	65x25mm	12	72

100件套SK5实用刀片带盒

100Pc SK5 Utility Knife Blades

- SK5材质，热处理，更耐用
- 适配标准折叠，实用刀具等
- 100PC标准T型刀片;单次出一片刀片
- 适用于纸板/石膏板/薄板材等



货号	规格	内箱数量	外箱数量
WP213003	124x75x28mm	6	36

10件套SK5牛角刀片带盒

10Pc Utility Knife Blades

- 精磨刃口，受力更均匀，切割更流畅
- 可用于所有标准及固定式割刀和多功能刀
- 内含10片刀片



货号	规格	内箱数量	外箱数量
WP213023	10pc	12	72

14件套雕刻刀

14Pc Hobby Knife Set

- 13片SK5刀片:3pc #12,5pc #11,3pc #3,2pc #4
- 用于精确切割、雕刻、修剪、凿刻、去毛刺等
- 快速切割木材,厚纸板,布料,工艺纸,塑料和薄金属
- 双色包胶手柄,以增加舒适度和控制力
- 随附塑料储物盒,用于安全收容、整理和方便携带



货号	规格	内箱数量	外箱数量
WP219005	14pc	12	36

迷你塑料刮窗器

Mini Scraper

- 迷你小巧，便携
- 经济实惠性价比高
- 适用于狭小区域的清污等
- 适配标准的单边刀片



货号	规格	内箱数量	外箱数量
WP219001	53x42x7mm	0	72

玻璃陶瓷刮刀

Glass&Tile Scraper

- 双色包胶手柄，更舒适
- 快换刀片功能
- 手柄藏5PC刀片
- 适配标准89mm刮窗器刀片



货号	规格	内箱数量	外箱数量
WP219002	182x89x25mm	12	72

玻璃刀 (铝合金柄)

glass cutter

- 产品手柄采用铝合金氧化处理
- 采用碳化钨合金刀头
- 可高精度研磨



货号	规格	内箱数量	外箱数量
W019001	178x16mm	10	60



不锈钢手柄高档多功能钳

16-In-1 Multi Tool

- 折叠设计，方便储存和携带
- 刀片和刀身均采用不锈钢材料
- 多种功能可满足所有基本作业需求



扫码观看视频



- ① 锯
- ② 刀
- ③ 锯齿刀
- ④ 锉刀
- ⑤ 开瓶器
- ⑥ 钻孔刀
- ⑦ 一字螺丝刀 (大号)
- ⑧ 十字螺丝刀
- ⑨ 一字螺丝刀 (中号)

货号	规格	内箱数量	外箱数量
WP382008	178x65mm	4	24

15合1多功能钳

15-In-1 Multi-Purpose Pliers

- 钳子表面经过机器加工
- 组件全部采用不锈钢材料
- 折叠设计紧凑, 方便携带
- 一般作业的最佳选择
- 附赠尼龙包



货号	规格	内箱数量	外箱数量
WP382009	150mm	4	24

12合1多功能斧头

12-In-1 Deluxe Heavy Duty Multi Tool

- 头部采用独特设计, 结合了斧和锤的头部
- 刀身采用不锈钢设计
- 手柄使用抛光硬木, 持久耐用



货号	规格	内箱数量	外箱数量
WP383001	155x76x23mm	6	36

全黑色大号折叠铁锹

Foldable Entrenching Tool

- 锹身采用高碳钢材料
- 表面做涂漆处理
- 适合露营使用
- 紧凑折叠设计, 方便携带



货号	规格	内箱数量	内箱数量
WP335006	230x140mm	0	8

8寸锻造剪刀

Multi-Purpose Forged Shears

- 60CRV锻打材质工艺, 更耐用
- 刃口微型齿设计, 咬合更稳固
- 多功能剪切: 切割地毯, 钢丝, 绳子, 橡胶、软管、PVC片材、袋、枝等
- 双色包胶手柄, 人体工学设计
- 锁扣设计, 更安全



扫码观看视频



货号	规格	内箱数量	外箱数量
WP214009	200mm(8")	6	36

8-1/2"铝合金强力工业剪刀

Stainless Steel Scissors

- 刀片采用优质不锈钢材料, 超强的剪切能力,
- 适用于家庭、办公、工厂等多种环境
- 手柄采用铝合金手柄, 表面喷塑银色, 人体工学原理设计, 握持舒适



货号	规格	内箱数量	外箱数量
W015042	116mm(8-1/2")	6	36

7-1/2"锌合金强力工业剪刀

Stainless Steel Scissors

- 刀片采用优质不锈钢材料, 超强的剪切能力
- 适用于家庭、办公、工厂等多种环境
- 手柄采用锌合金手柄, 表面镀金色, 人体工学原理设计, 握持舒适



货号	规格	内箱数量	外箱数量
W015041	185mm(7-1/2")	6	36

8"红色手柄文具剪

8" Classic Scissors

- 不锈钢刀片
- 热处理工艺
- 人体工程学手柄



货号	规格	内箱数量	内箱数量
WP214001	200mm(8")	0	36

8-1/2"双色手柄文具剪

8-1/2" Classic Scissors

- 不锈钢刀片
- 热处理工艺
- 双色包胶, 人体工程学手柄



货号	规格	内箱数量	外箱数量
WP214003	215x80mm	0	36





5-1/2" 双色手柄文具剪

5-1/2" Stationary Scissors

- 不锈钢刀片
- 热处理工艺
- 双色包胶，人体工程学手柄

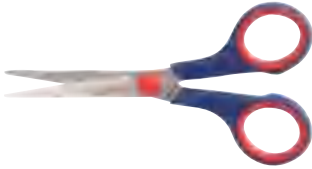

货号	规格	内箱数量	外箱数量
WP214002	140x65mm	0	36

8-1/2" 蓝色手柄厨房剪

8-1/2" Heavy Duty Scissors

- 不锈钢刀片
- 热处理工艺
- 多功能剪切
- 舒适的手柄

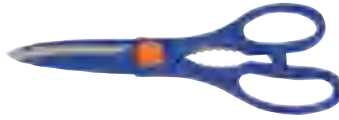

货号	规格	内箱数量	外箱数量
WP214004	210x75mm	6	36

8-1/2" 双色手柄厨房剪

8-1/2" Household Scissors

- 刀片采用不锈钢材料
- 用途广泛
- 适用于任何作业
- 手柄设计符合手型，更加舒适



货号	规格	内箱数量	外箱数量
WP214005	140/90x42x34mm	0	36

10" 多功能剪刀

10" Multi Function Kitchen Scissors

- 锋利的刀片和防滑的微锯齿边缘
- 多功能，节省时间;适合切肉和鸡肉，垃圾,去鳞鱼,剥皮,去帽,开裂坚果
- 不锈钢刀片; 热处理工艺
- 重型剪刀结构; 舒适的手柄



货号	规格	内箱数量	外箱数量
WP214006	255x106mm	8	32

7" 多功能剪刀

Multi-Function Scissors

- 双色包胶手柄，更舒适
- 不锈钢刀片，防腐蚀
- 锁扣结构，更安全
- 齿形刃口，不打滑
- 热处理工艺更耐用



货号	规格	内箱数量	外箱数量
WP214008	170x35x20mm	8	32

沾塑柄美式铁皮剪

Straight Tin Snip

- 钳头采用65Mn钢
- 刃口硬度达到HRC56-60，持久耐用
- 优质橡塑手柄，结实牢固，握持舒适
- 高碳钢材质; 锻打工艺; 精密研磨刀片; 大手柄圈，剪切更省力

65Mn



货号	规格	总长度	宽度	最大剪切能力		内箱数量
				冷轧钢板	不锈钢板	
WP214011	7"	185mm	103mm	0.61mm	0.38mm	6
WP214012	10"	265mm	118mm	0.76mm	0.45mm	6
WP214013	12"	315mm	120mm	0.91mm	0.76mm	6

英式弹簧铁皮剪

British Spring Plate Shears 8 Inches

- 采用优质钢材锻造
- 剪切能力强
- 双沾塑手柄，握持舒适



货号	规格	总长度	宽度	最大剪切能力		内箱数量
				冷轧钢板	不锈钢板	
W015030	8"	200mm	45mm	0.61mm	0.41mm	6
W015031	10"	255mm	53mm	0.78mm	0.45mm	6
W015032	12"	300mm	50mm	0.91mm	0.63mm	6

10" 台式右切航空剪

10" Right Cut Aviation Tin Snip

- 定向柄型设计
- 高碳钢锻打
- 锯齿状刃口, 防止材料脱落
- 滑倒在使用过程中
- 手柄符合人体工程学
- 双色软包胶手柄, 更舒适



货号	规格	总长度	宽度	最大剪切能力		内箱数量
				冷轧钢板	不锈钢板	
WP214015	10"	250mm	65mm	1.2mm	0.7mm	4

10" 右切航空剪

10" Aviation Tin Snip

- 铬钼钢材质
- 锻打工艺
- 三色软包胶定向柄, 更舒适
- 微齿形剪切刃口设计
- 双杠杆设计更省力
- 人体工学设计手柄

Cr-MO



货号	规格	总长度	宽度	最大剪切能力		内箱数量
				冷轧钢板	不锈钢板	
WP214019	10"	260mm	80mm	1.2mm	0.7mm	4

10" 台式左切航空剪

10" Left Cut Aviation Tin Snip

- 定向柄型设计
- 高碳钢锻打
- 锯齿状刃口, 防止材料脱落
- 滑倒在使用过程中
- 手柄符合人体工程学
- 双色软包胶手柄, 更舒适



货号	规格	总长度	宽度	最大剪切能力		内箱数量
				冷轧钢板	不锈钢板	
WP214016	10"	250mm	70mm	1.2mm	0.7mm	4

10" 左切航空剪

10" Aviation Tin Snip

- 铬钼钢材质
- 锻打工艺
- 三色软包胶定向柄, 更舒适
- 微齿形剪切刃口设计
- 双杠杆设计更省力
- 人体工学设计手柄

Cr-MO



货号	规格	总长度	宽度	最大剪切能力		内箱数量
				冷轧钢板	不锈钢板	
WP214020	10"	260mm	80mm	1.2mm	0.7mm	4

10" 台式直切航空剪

10" Straight Aviation Tin Snip

- 定向柄型设计
- 高碳钢锻打
- 锯齿状刃口, 防止材料脱落
- 滑倒在使用过程中
- 手柄符合人体工程学
- 双色软包胶手柄, 更舒适



货号	规格	总长度	宽度	最大剪切能力		内箱数量
				冷轧钢板	不锈钢板	
WP214017	10"	250mm	60mm	1.2mm	0.7mm	4

10" 直切航空剪

10" Aviation Tin Snip

- 铬钼钢材质
- 锻打工艺
- 三色软包胶定向柄, 更舒适
- 微齿形剪切刃口设计
- 双杠杆设计更省力
- 人体工学设计手柄

Cr-MO



货号	规格	总长度	宽度	最大剪切能力		内箱数量
				冷轧钢板	不锈钢板	
WP214021	10"	260mm	80mm	1.2mm	0.7mm	4

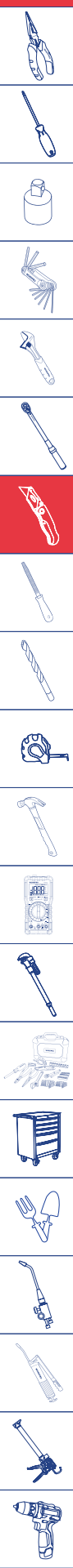



电缆剪

Cable Cutter

- 刃口坚韧锋利，持久耐用
- 锯齿状刃口，剪切有力平整
- 可切割多股铜、铝芯电缆，不适合剪铁丝、钢芯电缆等
- 双沾塑手柄，握持舒适



货号	规格	总长度	宽度	最大剪切能力	内箱数量
W015043	6"	160mm	50mm	9mm ²	6
W015029	8"	210mm	50mm	15mm ²	6
W015044	10"	250mm	50mm	22mm ²	6

钢丝绳剪

Wire Rope Cutter

- 钳体采用优质碳钢锻造
- 钳头发黑精抛处理，坚固耐用
- 沾塑双色手柄，握持舒适
- 最大可以剪切直径3.0mm以下的钢丝绳



货号	规格	总长度	宽度	最大剪切能力	内箱数量
W015046	8"	200mm	50mm	3mm ²	8

蓝色套柄电缆剪

Blue Handle Cable Scissors

- 刃口坚韧锋利，持久耐用
- 锯齿状刃口，剪切有力平整
- 可切割多股铜、铝芯电缆，不适合剪铁丝、钢芯电缆等
- 双沾塑手柄，握持舒适



货号	规格	宽度	最大剪切能力	内箱数量	外箱数量
W015047	450mm(18")	145mm	120mm ²	1	12
W015048	600mm(24")	145mm	175mm ²	1	10
W015049	810mm(32")	165mm	400mm ²	1	5
W015050	900mm(36")	145mm	450mm ²	1	5

8"套柄迷你断线钳

Bolt Cutter

65Mn

- 65Mn材质
- 高硬度处理工艺，更耐用
- 双色软包胶，握感更舒适
- 人体工程学设计
- 剪切3.5mm钢试棒



货号	规格	最大剪切能力	内箱数量	外箱数量
WP216001	200mm(8")	中碳钢 φ3.5mm	6	36

套柄断线钳

Thread-Breaking Pliers With Handle

Cr-MO

- 钳头采用铬钼钢锻造
- 适合剪切螺栓，铁棍，铆钉，铁链等
- 钢管胶柄，结实牢固，握持舒适



货号	规格	内箱数量	外箱数量
W017018	12"	1	30
W017019	14"	1	30
W017020	18"	1	20
W017021	24"	1	10
W017022	30"	1	5
W017023	36"	1	5
W017024	42"	1	3
W017025	48"	1	3

三色套柄F型断线钳

Bolt Cutter

Cr-MO

- CR-MO材质锻造，刃口超高硬度处理
- 三色手柄人体工学设计；双杠杆更省力
- 加厚钢管手柄，强度更高
- 适用于切割螺栓、钢筋、铆钉，链条，锁等



货号	规格	最大剪切能力	内箱数量	外箱数量
WP216002	300mm(12")	中碳钢 φ5mm	2	4
WP216003	350mm(14")	中碳钢 φ7mm	2	4
WP216004	450mm(18")	中碳钢 φ8mm	2	4
WP216005	600mm(24")	中碳钢 φ11mm	1	2
WP216006	750mm(30")	中碳钢 φ13mm	0	2
WP216007	900mm(36")	中碳钢 φ16mm	1	2
WP216008	1050mm(42")	中碳钢 φ19mm	0	1

折叠断线钳

Folding Bolt Cutter

- CR-V材质锻打
- 三色手柄人体工学设计，加厚钢管折叠柄，耐用且方便携带
- 适用于切割螺栓、钢筋、铆钉，链条，锁等
- 双杠杆更省力
- 剪切11mm钢棒



Cr-V



货号	规格	最大剪切能力	内箱数量	外箱数量
WP216009	600mm(24")	中碳钢 φ11mm	1	4
WP216010	450mm(18")	中碳钢 φ8mm	1	4

红色塑料柄手板锯

Hand Saw

- 人体工学设计单色手柄
- 刻度线快速定点
- 65Mn锯片精密磨齿，更锋利
- 齿部超高频淬火处理，更耐用
- 适用于木质，竹制，PVC等材料快速切割



65Mn



货号	规格	锯齿数	内箱数量	外箱数量
WP215000	350mm(14")	7TPI	0	8
WP215001	400mm(16")	7TPI	0	8
WP215002	450mm(18")	7TPI	0	8
WP215003	500mm(20")	7TPI	0	8
WP215004	550mm(22")	7TPI	0	8



三色柄手板锯

SK5 Hand Saw

- 人体工学设计三色软包胶手柄
- 刻度线快速定点
- SK5材质；齿部超高频淬火处理，更耐用
- 三刃磨齿，更锋利
- 适用于木质，竹制，PVC等材料快速切割



货号	规格	锯齿数	内箱数量	外箱数量
WP215035	350mm(14")	7TPI	0	8
WP215005	400mm(16")	7TPI	0	8
WP215006	450mm(18")	7TPI	0	8
WP215007	500mm(20")	7TPI	0	8
WP215008	550mm(22")	7TPI	0	8
WP215009	600mm(24")	7TPI	0	8

三色柄特氟龙手板锯8TPI

SK5 Hand Saw

- SK5材质；人体工学设计三色软包胶手柄
- 刻度线快速定点
- S齿部超高频淬火处理，更耐用
- 三刃精密磨齿，更锋利
- 大小齿设计，退屑更快，效率更高
- 特氟龙表面处理，使用更顺滑
- 适用于木质，竹制，PVC等材料快速切割



货号	规格	内箱数量	外箱数量
WP215013	400mm(16")	0	8





三色柄夹背锯

Back Saw

- 人体工学设计三色软包胶手柄
- 65Mn锯片, 更耐用
- 两刃磨精密齿, 更锋利
- 齿部高频淬火处理, 更耐用
- 可搭配WP215029使用
- 适用于木质, 竹制, PVC等材料快速切割

65Mn



货号	规格	内箱数量	外箱数量
WP215014	300mm(12")	0	8
WP215015	350mm(14")	0	8

斜锯柜

Mitre Box

- 箱底部带有两个用来固定的埋头槽, 坚固耐用
- 整体采用黑色塑料, 结实耐用
- 切割角度为45° 和90°



货号	规格	内箱数量	外箱数量
WP215029	300mm(12")	0	6

三色柄墙锯

Jab Saw

- 人体工学设计手柄
- 65Mn锯片精密磨齿, 更锋利
- 齿部高频淬火工艺, 更耐用
- 锯片尖点设计, 可快速开孔
- 适用于木质, 竹制, PVC, 石膏板等材料快速切割

65Mn



货号	规格	锯齿数	内箱数量	外箱数量
WP215016	150mm(6")	7TPI	6	24

特氟龙墙锯

Bi-Metal Jab Saw

- 人体工学设计手柄
- 三刃精密磨齿, 切削速度更快
- 双金属锯片; 齿部高频淬火工艺, 更耐用
- 锯片尖点设计, 可快速开孔
- 适用于木质, 竹制, PVC, 石膏板等材料快速切割



货号	规格	锯齿数	内箱数量	外箱数量
WP215017	150mm(6")	8TPI	6	24

鸡尾锯

Compass Saw

- 人体工学设计手柄
- SK5锯片精密磨齿, 更锋利
- 齿部高频淬火工艺, 更耐用
- 适用于木质, 竹制, PVC等材料切割



货号	规格	锯齿数	内箱数量	外箱数量
WP215018	300mm(12")	7TPI	6	24

全铝合金重型锯架

Aluminum Hack Saw

- 全铝合金锯架, 坚固耐用
- 符合人体工学设计手柄
- 24TPI双金属锯条



货号	规格	锯齿数	内箱数量	外箱数量
WP215027	300mm(12")	24TPI	0	8

铝合金半圆锯架

Aluminum Hacksaw

- 铝合金框架
- 可调张力, 适应不同切割
- 快速更换锯条结构设计
- 人体工学设计手柄



货号	规格	内箱数量	外箱数量
WP215026	300mm(12")	0	8

专业钢锯

Heavy Duty Hack Saw

- 重型管状框架, 更加坚固耐用
- 人体工学设计手柄, 更加舒适
- 高拉力, 刀片更加锋利, 切割快捷方便
- 24TPI 双金属锯条



货号	规格	锯齿数	内箱数量	外箱数量
WP215025	300mm(12")	24TPI	0	8

530mm弯弓锯

Tubular Bow saw

- 钢管锯弓，更坚固耐用
- 干湿木分用，使用更轻松
- 锯片拆装更换简单
- 贴心护手圈设计，更安全



货号	规格	内箱数量	外箱数量
WP215019	530mm(21")	0	8

铝架迷你锯

Aluminum Mini Hacksaw

- 铝合金锯架
- 符合人体工程学手柄，坚固耐用
- 适应在狭小地方作业使用
- 10" (250mm) 双金属锯条



货号	规格	锯齿数	内箱数量	外箱数量
WP215023	250mm(10")	24TPI	6	24

重型迷你锯

Junior Hacksaw

- 平衡锯架带来更高的锯条张力，绝佳的表现
- 金属锯架，结实耐用
- 手柄为双金属，符合人体工程学
- 锯条为6"



货号	规格	内箱数量	外箱数量
WP215036	150mm(6")	6	24

铝合金迷你锯

Aluminum Junior Hacksaw

- 铝合金材质，轻便，耐用
- 锯片拆装简单快捷
- 人体工程学手柄
- 切割深度63mm



货号	规格	内箱数量	外箱数量
WP215021	150mm(6")	6	24

可调节锯架

3-Length Hacksaw

- 三个档位可调：8"(200mm), 10"(250mm), 12"(300mm)
- 手柄符合人体工程学设计
- 快速更换锯条结构设计



货号	规格	内箱数量	外箱数量
WP215020	8"-10"-12"	0	8

方管锯架

Heavy Duty Hacksaw

- 铝合金锯架，坚固耐用
- 锯弓张力可调，可翻转适应各种切割状况
- 快速更换锯条结构设计
- 手柄符合人体工程学



货号	规格	内箱数量	外箱数量
WP215022	300mm(12")	0	8

5件套12寸双金属锯条

5Pc Bi-Metal Saw Blade Set

- 双金属锯条更耐用
- 齿部超高频处理
- 适配标准300mm锯架
- 18TPI/24TPI



货号	规格	锯齿数	内箱数量	外箱数量
WP215032	300mm(12")	18TPI	12	72
WP215033	300mm(12")	24TPI	12	72

10件套12寸碳钢锯条

10Pc Carbon Steel Saw Blade Set

- 高碳钢材质，韧性更高
- 齿部高频处理
- 适配标准300mm锯架
- 24TPI



货号	规格	锯齿数	内箱数量	外箱数量
WP215031	300mm(12")	24TPI	12	72

10件套6寸碳钢锯条

10Pc Saw Blade Set

- 高碳钢材质
- 齿部高频处理
- 适配150mm标准锯架
- 24TPI



货号	规格	锯齿数	内箱数量	外箱数量
WP215034	150mm(6")	24TPI	12	72



WORKPRO®万克宝®

**表面修整类工具
FINISHING TOOLS**



双色柄粗齿扁锉

Coarse Flat File

- 锉齿等级：粗齿
- 锉刀表面特殊热处理，坚固耐用
- PP+TPR手柄，握持舒适



货号	规格	长度 (L)	内箱数量	外箱数量
W051035	6"	265mm	6	36
W051036	8"	315mm	6	36
W051037	10"	370mm	6	36
W051038	12"	420mm	6	36

双色柄中齿扁锉

Medium Flat File

- 锉齿等级：中齿
- 锉刀表面特殊热处理，坚固耐用
- PP+TPR手柄，握持舒适



货号	规格	长度 (L)	内箱数量	外箱数量
W051039	6"	265mm	6	36
W051001	8"	315mm	6	24
W051002	10"	370mm	6	24
W051040	12"	420mm	6	36

双色柄细齿扁锉

Fine Flat File

- 锉齿等级：细齿
- 锉刀表面特殊热处理，坚固耐用
- PP+TPR手柄，握持舒适



货号	规格	长度 (L)	内箱数量	外箱数量
W051041	6"	265mm	6	36
W051042	8"	315mm	6	36
W051043	10"	370mm	6	36
W051044	12"	420mm	6	36

双色柄粗齿半圆锉

Coarse Half Round File

- 锉齿等级：粗齿
- 锉刀表面特殊热处理，坚固耐用
- PP+TPR手柄，握持舒适
- 适用于锉削有凹凸面的工作



货号	规格	长度 (L)	内箱数量	外箱数量
W051045	6"	265mm	6	36
W051046	8"	315mm	6	36
W051047	10"	370mm	6	36
W051048	12"	420mm	6	36

双色柄中齿半圆锉

Medium Half Round File

- 锉齿等级：中齿
- 锉刀表面特殊热处理，坚固耐用
- PP+TPR手柄，握持舒适
- 适用于锉削有凹凸面的工作



货号	规格	长度 (L)	内箱数量	外箱数量
W051049	6"	265mm	6	36
W051003	8"	315mm	6	24
W051004	10"	370mm	6	24
W051050	12"	420mm	6	36

双色柄细齿半圆锉

Fine Half Round File

- 锉齿等级：细齿
- 锉刀表面特殊热处理，坚固耐用
- PP+TPR手柄，握持舒适
- 适用于锉削有凹凸面的工作



货号	规格	长度 (L)	内箱数量	外箱数量
W051051	6"	265mm	6	36
W051052	8"	315mm	6	36
W051053	10"	370mm	6	36
W051054	12"	420mm	6	36

双色柄粗齿三角锉

Coarse Flat File

- 锉齿等级：粗齿
- 锉刀表面特殊热处理，坚固耐用
- PP+TPR手柄，握持舒适



货号	规格	长度 (L)	内箱数量	外箱数量
W051063	6"	265mm	6	36
W051064	8"	315mm	6	36
W051065	10"	370mm	6	36
W051066	12"	420mm	6	36

双色柄中齿三角锉

Medium Triangular File

- 锉齿等级：中齿
- 锉刀表面特殊热处理，坚固耐用
- PP+TPR手柄，握持舒适



货号	规格	长度 (L)	内箱数量	外箱数量
W051061	6"	265mm	6	36
W051007	8"	315mm	6	24
W051008	10"	370mm	6	24
W051062	12"	420mm	6	36

双色柄细齿三角锉

Fine Triangular File

- 锉齿等级：细齿
- 锉刀表面特殊热处理，坚固耐用
- PP+TPR手柄，握持舒适



货号	规格	长度 (L)	内箱数量	外箱数量
W051057	6"	265mm	6	36
W051058	8"	315mm	6	36
W051059	10"	370mm	6	36
W051060	12"	420mm	6	36

双色柄粗齿方锉

Coarse Square File

- 锉齿等级：粗齿
- 锉刀表面特殊热处理，坚固耐用
- PP+TPR手柄，握持舒适



货号	规格	长度 (L)	内箱数量	外箱数量
W051075	6"	265mm	6	36
W051076	8"	315mm	6	36
W051077	10"	370mm	6	36
W051078	12"	420mm	6	36

双色柄中齿方锉

Fine Flat File

- 锉齿等级：中齿
- 锉刀表面特殊热处理，坚固耐用
- PP+TPR手柄，握持舒适



货号	规格	长度 (L)	内箱数量	外箱数量
W051071	6"	265mm	6	36
W051072	8"	315mm	6	24
W051073	10"	370mm	6	24
W051074	12"	420mm	6	36

双色柄细齿方锉

Fine Square File

- 锉齿等级：细齿
- 锉刀表面特殊热处理，坚固耐用
- PP+TPR手柄，握持舒适



货号	规格	长度 (L)	内箱数量	外箱数量
W051067	6"	265mm	6	36
W051068	8"	315mm	6	36
W051069	10"	370mm	6	36
W051070	12"	420mm	6	36





双色柄中齿圆锉

Medium Round File

- 锉齿等级：中齿
- 锉刀表面特殊热处理，坚固耐用
- PP+TPR手柄，握持舒适
- 适用于曲面或孔的锉削



货号	规格	长度 (L)	内箱数量	外箱数量
W051055	6"	265mm	6	36
W051005	8"	315mm	6	24
W051006	10"	370mm	6	24
W051056	12"	420mm	6	36

三色柄木工扁锉

Flat Rasp File

- 碳钢材质热处理更耐磨
- 人体工程学手柄设计,握感更舒适,尾部挂孔方便收纳
- 适用于木材锉削打磨



货号	规格	长度 (L)	内箱数量	外箱数量
WP251011	8"	315mm	6	24
WP251012	10"	370mm	6	24

三色柄木工圆锉

Round Rasp File

- 碳钢热处理更耐磨
- 人体工程学手柄设计,握感更舒适,尾部挂孔方便收纳
- 适用于木材锉削打磨



货号	规格	长度 (L)	内箱数量	外箱数量
WP251013	8"	315mm	6	24
WP251014	10"	370mm	6	24

半圆木锉

Half Round Wood Rasp File

- 碳钢材质热处理更耐磨
- 人体工程学手柄设计,握感更舒适,尾部挂孔方便收纳
- 适用于木材锉削打磨



货号	规格	长度 (L)	内箱数量	外箱数量
WP251015	8"	315mm	6	24
WP251016	10"	370mm	6	24

木柄小号可调节铁刨刀

Adjustable Block Plane

- 低角度刨刀，作业更加精密
- 经过硬化和淬火的1-5/8"刨刀，坚固耐用
- 铸铁制造，经久耐磨
- 机床加工，防锈性好



货号	规格	内箱数量	外箱数量
WP252005	小号	0	6

木柄大号可调节铁刨刀

Adjustable Block Plane

- 65MN刀片，热处理工艺，更耐用
- 基体精钢铸就，更牢固
- 双手使用更稳固
- 适用于木材表面打磨整形



货号	规格	内箱数量	外箱数量
WP252001	大号	0	6

250mm 锉刨

Rasp Plane

- 铝合金基体，携带轻便
- T10材质刀片，更耐用
- 适用于石膏板，木质表面的锉削整形



货号	规格	内箱数量	外箱数量
WP252002	300x42x115mm	6	24

5件套蓝色沾塑柄金刚锉

5Pc Diamond Needle File Set

- 精钢石颗粒粘合处理，更耐用牢固
- 精致小巧，方便收纳
- 软胶手柄，握感更舒适
- 适用于高硬度工件表面打磨锉削
- 尺寸：3x140mm，150目



货号	规格	内箱数量	外箱数量
WP251019	3x140mm	12	24

10件套金刚石整形锉

10Pc Diamond Needle File Set

- 表面采用高强度人造钻石电镀；粒度：150目
- 适用锉削小尺寸的特殊工件、精密零件，也可用于珠宝首饰、工艺品的加工

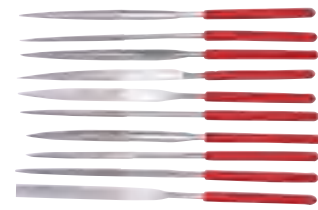

货号	规格	内箱数量	外箱数量
W002103	3x140mm	12	24
W002104	4x160mm	12	72

6件套金刚石整形锉

6Pc Diamond File Set

- 150目
- 锉体GCr15材料镀铬电镀金刚砂
- 配置：平扁锉，半圆锉，圆锉，四方锉，三角锉，尖扁锉



货号	规格	内箱数量	外箱数量
W002105	3x140mm	10	100
W002106	4x160mm	10	100
W002107	5x180mm	10	100

6件套整形锉

6Pc Needle File Set

- GCr15材料
- 硬度HRC60以上
- 配置：尖扁锉，平扁锉，三角锉，方锉，圆锉，半圆锉

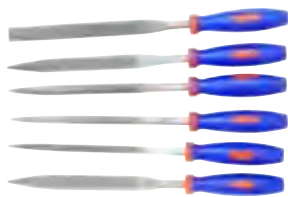

货号	规格	内箱数量	外箱数量
W002108	3x140mm	10	100
W002109	4x160mm	10	100
W002110	5x180mm	10	100

蓝色柄带铲发黑钢丝刷

Steel Wire Brush

- 发黑钢丝刷，耐用防腐蚀
- 铲刀功能，更方便
- 人体工程学手柄
- 尾部挂孔更适合收纳
- 适用于工件表面除锈，清污等



货号	规格	内箱数量	外箱数量
WP253001	3x17mm	6	36



蓝色柄发黑钢丝刷

Steel Wire Brush

- 发黑钢丝刷，耐用防腐蚀
- 人体工程学手柄
- 尾部挂孔更方便收纳
- 适用于工件表面清污，除锈等



货号	规格	内箱数量	外箱数量
WP253002	4x16mm	6	36

刀型镀铜塑柄钢丝刷

Copper-Coated Wire Brush

- 镀铜钢丝刷，耐用防腐蚀
- 金属刷体更牢固
- 尾部挂孔，更方便收纳
- 人体工程学手柄
- 适用于工件表面清污，除锈等



货号	规格	内箱数量	外箱数量
WP253003	250mm	6	36

木柄钢丝刷

Copper-Coated Wire Brush With Wooden Handle

- 镀铜钢丝刷，耐用防腐蚀
- 木质本体，更经典
- 尾部挂孔，更方便收纳
- 适用于工件表面清污，除锈等



货号	规格	内箱数量	外箱数量
WP253004	4x15mm	6	36

3件套双色柄双头刷

3Pc Wire Brush Set

- 不锈钢，铜，尼龙刷丝，多场景使用
- 头部小戳刷丝更适合狭小区域清理
- 精致小巧款，携带更方便
- 人体工程学双色包胶设计，手感更舒适



货号	规格	内箱数量	外箱数量
WP253005	3PC/7"	6	36



WORKPRO® 万克宝®

**刃具类工具
CUTTING TOOLS**



高速钢镀钛直柄麻花钻

HSS Ti Coated Stub Drills

- 采用优质HSS高速钢锻造
- 全磨制工艺加工，锋利度高及寿命长
- 刃口采用135°角工艺加工，定位准确，寿命长
- 表面镀钛，美观防锈



货号	规格	内箱数量	外箱数量
W124151	1.0mm	100	1000
W124156	1.5mm	100	1000
W124161	2.0mm	100	1000
W124162	2.1mm	100	1000
W124163	2.2mm	100	1000
W124164	2.3mm	100	1000
W124165	2.4mm	100	1000
W124166	2.5mm	100	1000
W124167	2.6mm	100	1000
W124168	2.7mm	100	1000
W124169	2.8mm	100	1000
W124170	2.9mm	100	1000
W124171	3.0mm	100	1000
W124172	3.1mm	100	1000
W124173	3.2mm	100	1000
W124174	3.3mm	100	1000
W124175	3.4mm	100	1000
W124176	3.5mm	100	1000
W124177	3.6mm	100	1000
W124178	3.7mm	100	1000
W124179	3.8mm	100	1000
W124180	3.9mm	100	1000
W124181	4.0mm	100	1000
W124182	4.1mm	100	1000
W124183	4.2mm	100	1000
W124184	4.3mm	100	1000
W124185	4.4mm	100	1000
W124186	4.5mm	100	1000
W124187	4.6mm	100	1000
W124188	4.7mm	100	1000
W124189	4.8mm	100	1000
W124190	4.9mm	100	1000
W124191	5.0mm	100	1000
W124192	5.1mm	100	1000
W124193	5.2mm	100	1000
W124194	5.3mm	100	1000
W124195	5.4mm	100	1000
W124196	5.5mm	100	1000
W124197	5.6mm	100	1000
W124198	5.7mm	100	1000
W124199	5.8mm	100	1000
W124200	5.9mm	100	1000
W124201	6.0mm	100	1000
W124202	6.1mm	100	1000
W124203	6.2mm	100	1000
W124204	6.3mm	100	1000
W124205	6.4mm	100	1000
W124206	6.5mm	100	1000
W124207	6.6mm	100	1000



货号	规格	内箱数量	外箱数量
W124208	6.7mm	100	1000
W124209	6.8mm	100	600
W124210	6.9mm	100	600
W124211	7.0mm	100	600
W124213	7.2mm	100	600
W124216	7.5mm	100	600
W124219	7.8mm	100	600
W124221	8.0mm	100	600
W124223	8.2mm	100	600
W124226	8.5mm	100	600
W124228	8.7mm	50	400
W124229	8.8mm	50	400
W124231	9.0mm	50	400
W124233	9.2mm	50	400
W124236	9.5mm	50	400
W124239	9.8mm	50	400
W124241	10.0mm	50	400
W124243	10.2mm	50	200
W124246	10.5mm	50	200
W124249	10.8mm	50	200
W124251	11.0mm	50	200
W124253	11.2mm	50	200
W124256	11.5mm	50	200
W124259	11.8mm	50	200
W124261	12.0mm	50	200
W124263	12.2mm	50	200
W124266	12.5mm	50	200
W124269	12.8mm	50	200
W124271	13.0mm	50	200
W124272	14.0mm	25	100
W124273	15.0mm	25	100
W124274	16.0mm	25	100

墙壁开孔器连接杆 (方柄)

Hold Saw Pole

- 采用优质40CR钢材锻造
- 配一支强力建工钻，规格8x110mm



货号	规格	内箱数量	外箱数量
W124441	320mm	0	25

含钴高速钢烤黄直柄麻花钻

HSS-Co5 Cobalt Stub Drills

- 采用优质M35含钴5%高速钢锻造
- 全磨制工艺加工，锋利度高
- 含钴成分提高钻头的抗温性，适合不锈钢作业，耐磨性强，寿命长
- 刃口采用135°角工艺加工，定位准确，寿命长



货号	规格	内箱数量	外箱数量
W124275	1.0mm	100	1000
W124280	1.5mm	100	1000
W124285	2.0mm	100	1000
W124290	2.5mm	100	1000
W124293	2.8mm	100	1000
W124295	3.0mm	100	1000
W124297	3.2mm	100	1000
W124300	3.5mm	100	1000
W124305	4.0mm	100	1000
W124307	4.2mm	100	1000
W124310	4.5mm	100	1000
W124313	4.8mm	100	1000
W124315	5.0mm	100	1000
W124317	5.2mm	100	1000
W124318	5.3mm	100	1000
W124320	5.5mm	100	1000
W124325	6.0mm	100	1000
W124327	6.2mm	100	1000
W124330	6.5mm	100	1000
W124333	6.8mm	100	600
W124335	7.0mm	100	600
W124337	7.2mm	100	600
W124338	7.3mm	100	600
W124340	7.5mm	100	600
W124345	8.0mm	100	600
W124347	8.2mm	100	600
W124350	8.5mm	100	600
W124355	9.0mm	50	400
W124360	9.5mm	50	400
W124365	10.0mm	50	400
W124370	10.5mm	50	200
W124375	11.0mm	50	200
W124380	11.5mm	50	200
W124385	12.0mm	50	200
W124390	12.5mm	50	200
W124395	13.0mm	50	200
W124396	14.0mm	25	100
W124397	15.0mm	25	100
W124398	16.0mm	25	100

墙壁开孔器连接杆 (圆柄)

Hold Saw Pole

- 采用优质40CR钢材锻造
- 配一支强力建工钻，规格8x110mm



货号	规格	内箱数量	外箱数量
W124442	320mm	0	25



圆柄电锤钻头

Electric Hammer Drilling Bit

- 钻柄采用优质40CR钢材锻造
- YG8C刀头 硬度为HRA89-90 耐磨性好



货号	规格	内箱数量	外箱数量
W124444	6x110mm	10	300
W124445	8x110mm	10	300
W124446	6x160mm	10	250
W124447	8x160mm	10	250
W124448	10x160mm	10	250
W124449	12x160mm	10	250
W124450	14x160mm	10	250
W124451	16x160mm	10	200
W124453	8x210mm	10	300
W124454	10x210mm	10	200
W124455	12x210mm	10	200
W124456	14x210mm	10	200
W124457	16x210mm	10	200
W124458	18x210mm	10	200
W124459	20x210mm	10	100
W124460	22x210mm	10	70
W124461	25x210mm	10	70
W124481	10x350mm	15	150
W124482	12x350mm	15	150
W124483	14x350mm	20	100
W124484	16x350mm	20	100
W124485	18x350mm	20	60
W124486	20x350mm	20	60
W124487	22x350mm	20	40
W124489	25x350mm	20	40

方柄电锤钻头

Electric Hammer Drilling Bit

- 钻柄采用优质40CR钢材锻造
- YG8C刀头 硬度为HRA89-90 耐磨性好



货号	规格	内箱数量	外箱数量
W124526	6x120mm	10	300
W124527	8x120mm	10	300
W124528	6x150mm	10	250
W124529	8x150mm	10	250
W124530	10x150mm	10	250
W124531	12x150mm	10	250
W124532	14x150mm	10	250
W124533	16x150mm	10	200
W124535	8x200mm	10	300
W124536	10x200mm	10	200
W124537	12x200mm	10	200
W124538	14x200mm	10	200
W124539	16x200mm	10	200
W124540	18x200mm	10	200
W124541	20x200mm	10	100
W124542	22x200mm	10	70
W124543	25x200mm	10	70
W124563	10x350mm	15	150
W124564	12x350mm	15	150
W124565	14x350mm	20	100
W124566	16x350mm	20	100
W124567	18x350mm	20	60
W124568	20x350mm	20	60
W124569	22x350mm	20	40
W124571	25x350mm	20	40

玻璃开孔器

Diamond Hole Saw

- 适用玻璃开孔、玻化砖开孔、瓷砖开孔、大理石开孔
- 使用方法: 使用时先45° 斜角, 开出月牙型状定位, 再竖直开孔
- 使用注意: 不宜高速钻孔, 需持续加水作业



货号	规格	内箱数量	外箱数量
W124625	6mm	150	2400
W124626	8mm	100	1600
W124627	10mm	80	1280
W124628	12mm	70	1120
W124629	14mm	60	960
W124630	16mm	50	800
W124631	18mm	25	400
W124632	20mm	25	400
W124633	22mm	25	400
W124634	25mm	18	288
W124636	30mm	12	192
W124638	35mm	10	160
W124640	40mm	8	128
W124642	45mm	8	128
W124643	50mm	6	96

手用丝锥

Hand Tap

- 采用优质合金工具钢材质
- 整体热处理, 硬度HRC60±2, 攻丝速度快, 寿命长
- 头攻/二攻各一支为一付



货号	规格	内箱数量	外箱数量
W076001	M3x0.5mm	100 付	1200 付
W076002	M4x0.7mm	100 付	1200 付
W076003	M5x0.8mm	100 付	1000 付
W076004	M6x1.0mm	100 付	1000 付
W076005	M8x1.25mm	10 付	1000 付
W076006	M10x1.5mm	10 付	600 付
W076007	M12x1.75mm	10 付	500 付
W076008	M14x2.0mm	5 付	300 付
W076009	M16x2.0mm	5 付	250 付
W076010	M18x2.5mm	2 付	100 付
W076011	M20x2.5mm	2 付	100 付
W076012	M22x2.5mm	2 付	100 付
W076013	M24x3.0mm	2 付	100 付

墙壁开孔器

T.C.T Hold Saw

- 齿部采用YG11, 硬度为 86.5-87.5, 齿部锋利, 耐切削, 低损耗, 使用寿命长
- 连接螺纹M22, 整体高度27mm
- 手持电钻和立式钻床皆可



货号	规格	内箱数量	外箱数量
W124423	35mm	0	100
W124424	40mm	0	100
W124425	45mm	0	50
W124426	50mm	0	50
W124427	55mm	0	50
W124428	60mm	0	50
W124429	65mm	0	50
W124431	70mm	0	40
W124432	75mm	0	40
W124433	80mm	0	20
W124434	85mm	0	20
W124435	90mm	0	20
W124436	100mm	0	20

高速钢开孔器

HSS Hole Saw

- 基体镀钛处理, 美观大气
- 齿部M2高速钢, 齿尖硬度HRC65以上, 齿尖锋利, 内切削、寿命长
- 中心钻4341材料全磨制加工成型, 钻头硬度HRC62-65
- 可开0.5mm-1.0mm不锈钢薄板



货号	规格	内箱数量	外箱数量
W124649	14mm	10	300
W124650	16mm	10	300
W124651	18mm	10	300
W124652	19mm	10	300
W124654	20mm	10	300
W124656	22mm	10	300
W124658	25mm	10	300
W124660	26mm	10	200
W124661	28mm	10	200
W124662	30mm	10	200
W124663	32mm	10	200
W124664	35mm	10	150
W124665	38mm	10	150
W124666	40mm	10	150
W124668	45mm	10	150
W124669	50mm	6	96

板牙铰手

Die Handle

- 基材材料：锌合金
- 圆板牙铰手使用说明
- 装配使用的板牙要正确
- 松开侧边螺钉，将板牙装入铰手内，再旋紧侧边螺钉，固定圆板牙
- 确保板牙与被攻螺杆成90° 直角
- 切削金属时要用油
- 攻丝过程中如受金属屑阻碍时，反转1/2或者1/4，以便缓解对板牙的压力，然后继续工作



货号	规格	内箱数量	外箱数量
W076028	M7-9	10	100
W076029	M10-11	10	100
W076030	M12-16	0	50
W076031	M18-22	0	30
W076032	M24-27	0	20

合金开孔器

TCT Hole Saw

- 齿部采用YG10碳化钨合金钢制造，刀头硬度89HRA
- 中心钻9341材料全磨制加工成型，钻头硬度HRC62-65；柄部直径10mm，基体上激光打标workpro风格LOGO+TCT+规格
- 可开0.5-3.0mm的不锈钢薄板



货号	规格	内箱数量	外箱数量
W124670	16mm	20	240
W124671	18mm	20	240
W124672	19mm	20	240
W124673	20mm	20	240
W124674	22mm	20	240
W124675	25mm	15	210
W124676	26mm	15	210
W124677	28mm	15	210
W124678	30mm	15	210
W124679	32mm	10	120
W124680	35mm	10	120
W124681	38mm	10	120
W124682	40mm	10	120
W124683	45mm	8	96
W124684	50mm	8	96
W124685	53mm	8	96
W124686	55mm	8	96
W124687	60mm	5	80
W124688	65mm	5	80
W124689	70mm	4	64

丝锥铰手

Tap Wrench

- 基材材料：锌合金
- 丝锥铰手使用说明：底孔要倒角
- 夹头装配使用的丝锥要正确
- 顺时针旋转右手柄，松开铰手方芯，插入丝锥，在逆时针旋转右手柄，加紧铰手方芯
- 确保丝锥与预留孔在同一平面上，顺时针旋入
- 切削金属时要用油
- 攻丝过程中如受金属屑阻碍时，反转丝锥1/2或者1/4，以便缓解对丝锥的压力，然后继续攻丝



货号	规格	内箱数量	外箱数量
W076033	M4-12	0	50
W076034	M5-20	0	36
W076035	M9-27	0	25

陶瓷钻

Geramic Drill

- 采用YG8硬质合金刀头，效率高，寿命长



货号	规格	内箱数量	外箱数量
W124644	5mm	100	500
W124645	6mm	100	500
W124646	8mm	100	500
W124647	10mm	100	500
W124648	12mm	100	200

12件套公制丝锥板牙组套

12Pc Tap And Die Set

- 采用合金钢制造，攻丝速度快，螺纹精确，使用寿命长
- 5件—公制丝锥
- M6x1.0, M7x1.0, M8x1.25, M10x1.5, M12x1.75
- 5件—公制圆板牙
- M6x1.0, M7x1.0, M8x1.25, M10x1.5, M12x1.75
- 1件—丝锥铰手 (M3-M12)
- 1件—板牙铰手 (直径25mm)



货号	规格	内箱数量	外箱数量
W076036	12pc	1套	24套

圆板牙

Round Die

- 采用优质合金工具钢 (9CrSi) 材质
- 整体热处理，硬度HRC60±2，攻丝速度快，寿命长



货号	规格	内箱数量	外箱数量
W076014	M3	10	1000
W076015	M4	10	1000
W076016	M5	10	1200
W076017	M6	10	1200
W076018	M8	10	500
W076019	M10	10	500
W076020	M12	10	300
W076021	M14	10	300
W076022	M16	10	300
W076023	M18	5	180
W076024	M20	5	180
W076025	M22	5	180
W076026	M24	5	100

20件套公制丝锥板牙组套

20Pc Tap And Die Set

- 采用合金钢制造，攻丝速度快，螺纹精确，使用寿命长
- 9件—公制丝锥
- M3x0.5, M4x0.7, M5x0.8, M6x1.0, M7x1.0, M8x1.25, M9x1.25, M10x1.5, M12x1.75
- 9件—公制圆板牙
- M3x0.5, M4x0.7, M5x0.8, M6x1.0, M7x1.0, M8x1.25, M9x1.25, M10x1.5, M12x1.75
- 1件—丝锥铰手 (M3-M12)
- 1件—板牙铰手 (直径25mm)



货号	规格	内箱数量	外箱数量
W076037	20pc	1套	24套





40件套公制丝锥板牙组套

40Pc Tap And Die Set

- 采用合金钢制造,攻丝速度快,螺纹精确,使用寿命长
- 16件—公制丝锥
- M3x0.5, M4x0.7, M5x0.8, M6x1.0, M7x1.0, M8x1.25, M10x1.5, M12x1.75
- M3x0.6, M4x0.75, M5x0.9, M6x0.75, M7x0.75, M8x1.0, M10x1.25, M12x1.5
- 16件—公制圆板牙
- M3x0.5, M4x0.7, M5x0.8, M6x1.0, M7x1.0, M8x1.25, M10x1.5, M12x1.75
- M3x0.6, M4x0.75, M5x0.9, M6x0.75, M7x0.75, M8x1.0, M10x1.25, M12x1.5
- 1件NPT丝锥: 1/8-27
- 1件NPT圆板牙: 1/8-27
- 1件—丝锥铰手 (M3-M12)
- 1件—板牙铰手 (直径25mm)
- 1件—T型丝锥铰手1/4"
- 1件—牙规
- 1件—螺丝批



货号	规格	内箱数量	外箱数量
W076038	40pc	1	10

砂轮切割片

Grinding Wheel Slice

- 强化玻璃纤维网
- 更好的结构,切割速度快,产生的热量少
- 优质研磨材料,使用寿命更长,性价比更高



货号	规格	内箱数量	外箱数量
WP406081	107x1.2x16mm	50	800
WP406005	125x1x22.2mm	50	400
WP406006	150x1.6x22.2mm	50	200
WP406011	355x2.8x25.4mm	0	25
WP406013	400x3.2x32mm	0	25

10件套6.3mm系列十字电动批头

10Pc Bits

- S2材料, 高硬度和扭力
- 细杆、更精确的尺寸
- 适用于狭窄的工作空间

S2



货号	规格	内箱数量	外箱数量
WP408064	PH2x100mm	10	100
WP408074	PH2x150mm	10	50
WP408081	PH2x200mm	10	50

10件套6.3mm系列双头电动批头

10Pc Bits

- S2材料, 高硬度和扭力
- 双头钻头, 双倍工作寿命

S2



货号	规格	内箱数量	外箱数量
WP408154	PH2x65mm	10	100
WP408156	PH2x65mm(SL6)	10	100
WP408160	PH2x100mm	10	100
WP408161	PH2x150mm	10	50
WP408162	PH2x200mm	10	50

木工合金圆锯片

Professional Alloy Circular Saw Blade

- 适用切割普通木板和纤维板
- 高品质TCT, 使用寿命长
- 65Mn钢

65Mn



货号	规格	内箱数量	外箱数量
WP405351	110x20x40T	10	100
WP405352	125x20x40T	10	100
WP405353	150x20x40T	10	100
WP405354	150x20x60T	10	100
WP405360	180x25.4x40T	10	50
WP405361	180x20x60T	10	50
WP405362	180x25.4x60T	10	50
WP405363	200x25.4x40T	10	50
WP405364	200x25.4x60T	10	50
WP405365	230x25.4x40T	0	25
WP405366	230x25.4x60T	0	25
WP405367	230x25.4x80T	0	25
WP405368	254x25.4x40T	0	25
WP405369	254x25.4x60T	0	25
WP405370	254x25.4x80T	0	25
WP405371	254x25.4x120T	0	25
WP405372	300x30x40T	5	15
WP405373	300x30x60T	5	15
WP405374	300x30x80T	5	15
WP405375	300x30x100T	5	15
WP405376	300x30x120T	5	15
WP405377	355x30x60T	0	10
WP405378	355x30x80T	0	10
WP405379	355x30x100T	0	10
WP405380	355x30x120T	0	10

金刚石圆锯片(红色款)

Diamond Circular Saw Blade

- 适用切割石材、混凝土和砖块等
- 热压分段齿, 65Mn钢体
- 干式或湿式切割

65Mn



货号	规格	内箱数量	外箱数量
WP405001	105x20x7mm	10	100
WP405003	115x20x7mm	10	100

金刚石圆锯片(蓝色款)

Diamond Circular Saw Blade

- 适用切割石材、混凝土和砖块等
- 热压分段齿, 65Mn钢体
- 干式或湿式切割

65Mn



货号	规格	内箱数量	外箱数量
WP405034	115x20x10mm	10	100

WORKPRO® 万克宝®

**测量类工具
MEASURING TOOLS**





钢卷尺

Measuring Tape

- 尺壳ABS材料
- 强力弹簧尺带伸缩平滑
- 白色公制尺带



货号 (红)	规格	内箱数量	外箱数量
WP261049	3mx16mm	12	120
WP261050	5mx19mm	12	120
WP261051	5mx25mm	12	120
WP261052	7.5mx25mm	6	60
WP261053	10mx25mm	6	60

超小款钢卷尺

Measuring Tape

- 超小尺寸设计,携带存储方便;镀铬装饰圈,美观大方
- 尺壳采用ABS材料,抗冲击强
- 强力扭簧设计,尺带伸缩自如
- 哑光耐磨,白色公制尺带



货号	规格	内箱数量	外箱数量
WP261022	3mx16mm	12	120
WP261023	5mx19mm	12	72
WP261024	5mx25mm	12	72
WP261025	7.5mx25mm	6	60
WP261026	10mx25mm	6	48

双色包塑钢卷尺

Tape Measure With Nylon Coated Blade

- 公英制刻度,热处理卷簧,更耐用
- 双色包胶,更舒适耐用
- 配皮带扣,挂绳,方便携带
- 底部点动锁紧,人体工程学外壳



货号	规格	内箱数量	外箱数量
WP261008	3mx16mm	6	24
WP261009	5mx19mm	6	24
WP261010	7.5mx25mm	6	24

三折叠机械轮式测距仪12.5"

Three folding mechanical wheel rangefinder

- 测量范围: 0-99999.9m, 精度≤0.3%
- 伸展长度: 1005mm, 收缩长度: 620mm
- 手柄杆可进行三次折叠, 占用空间小, 更便携易存放
- TPR弹性塑料防滑滚轮, 适用于不同测量环境



货号	规格	轮子直径	内箱数量	外箱数量
W069010	12.5"	318mm	1	6

数显轮式测距仪6"

Digital display wheel rangefinder

- 高品质LED电子数显屏
- 测量范围: 0-99999.9m, 精度≤0.3%
- 伸展长度: 1005mm, 收缩长度: 620mm
- 铝合金伸缩杆设计, 更便携
- TPR弹性塑料防滑滚轮, 适用于不同测量环境



货号	规格	轮子直径	内箱数量	外箱数量
W069012	6"	159mm	1	10

数显轮式测距仪12.5"

Digital display wheel rangefinder

- 高品质LED电子数显屏, 带测面积功能
- 测量范围: 0-99999.9m, 精度≤0.3%
- 伸展长度: 1005mm, 收缩长度: 665mm
- 铝合金伸缩杆设计, 更便携
- TPR弹性塑料防滑滚轮, 适用于不同测量环境



货号	规格	轮子直径	内箱数量	外箱数量
W069013	12.5"	318mm	1	6

双色盒式纤维皮尺

Fiberglass Measuring Tape

- 尺带采用高级玻璃纤维, 刻度清晰易读, 耐磨损
- 抗冲击ABS外壳, 有效防震
- 可折叠手柄, 快速回收尺带



货号	尺长	尺带宽度	内箱数量	外箱数量
WP263001	30m	12.5mm	6	24
WP263002	50m	12.5mm	6	24

架式纤维皮尺

Open Reel Fiberglass Long Tape Ruler

- ABS尺架, TPR握手包胶
- 全公制单面印刷白色钢带
- 三倍速回收
- 金属爬钩



货号	尺长	尺带宽度	内箱数量	外箱数量
WP263003	30m	12.5mm	6	24
WP263004	50m	12.5mm	1	12

全钢架式钢卷尺

Posture Steel Tape

- 金属尺壳表面电镀处理
- 全公制单面印刷白色钢带



货号	尺长	尺带宽度	内箱数量	外箱数量
W063012	30m	12.5mm	1	10
W063013	50m	12.5mm	1	10

架式钢卷尺

Posture Steel Tape

- ABS塑胶壳体, 坚固耐用
- 全公制单面印刷白色钢带



货号	尺长	尺带宽度	内箱数量	外箱数量
W063014	30m	10mm	1	10
W063015	50m	10mm	1	10

架式玻璃纤维皮卷尺

Fiberglass Tape

- ABS塑胶壳体, 坚固耐用
- 抗拉玻璃纤维尺带, 长久耐用



货号	尺长	尺带宽度	内箱数量	外箱数量
W063016	100m	12.5mm	1	10

蓝色塑料尺座组合角尺

Plastic Combination Square

- 活动柄采用高强度ABS材料, 抗冲击
- 可移动铜质画线器
- 抗冲击水泡
- 尺身采用不锈钢制造, 1/8", 1/16", 1/32"及公制刻度



货号	规格	尺长 (mm)	内箱数量	外箱数量
WP264001	12"	300	6	36

铝合金尺座组合角尺

Aluminum Combination Square

- 活动柄采用高强度ABS材料, 抗冲击
- 可移动铜质画线器
- 抗冲击水泡
- 尺身采用不锈钢制造, 1/8", 1/16", 1/32"及公制刻度



货号	规格	尺长 (mm)	内箱数量	外箱数量
WP264002	12"	300	6	36

蓝色塑料柄活动角尺

Sliding T-Bevel

- 手柄采用高强度塑料, 带有4种可见度的水泡
- 尺身采用不锈钢制成



货号	规格	内箱数量	外箱数量
WP264005	8"	6	36

木柄铜头活动角尺

Sliding T-Bevel With Wooden Handle

- 硬木手柄, 结实耐用
- 尺身采用不锈钢制造
- 1/8", 1/16", 1/32"及公制刻度



货号	规格	内箱数量	外箱数量
WP264006	9"	6	36

三角尺

Triangle Square

- 采用优质不锈钢材料
- 双面公制刻度, 铝合金底座



货号	规格	内箱数量	外箱数量
W064023	15cm	10	80
W064024	20cm	10	80

铝合金三角尺

Square Layout Tool

- 精密机加工压铸铝本体
- 刻蚀英制和公制刻度



货号	规格	内箱数量	外箱数量
WP264007	180mm(7")	6	36





钢角尺

Steel Square

- 采用优质不锈钢材料
- 双面公制刻度，铝合金底座



货号	规格	内箱数量	外箱数量
W064025	200mm	6	120
W064026	300mm	6	60

电泳铁角尺

Steel Carpenter Square

- 尺身采用高质量钢材，表面电泳处理
- 英制和公制刻度



货号	规格	内箱数量	外箱数量
WP264009	200x300mm	0	36

喷塑铁角尺

Steel Rafter Square

- 采用优质钢材制造，经久耐用
- 正反面刻度清晰易读
- 刻度双向可读，测量更方便
- 表面经过防锈处理



货号	规格	内箱数量	外箱数量
WP264010	400x600mm	0	16

不锈钢拐尺

Steel Square

- 尺身采用优质不锈钢材料
- 双面全公制刻度
- 刻度清晰，线纹耐磨



货号	规格	内箱数量	外箱数量
W064021	15x30cm	10	100
W064022	25x50cm	10	100

不锈钢直尺 (公制)

Steel Ruler (Metric System)

- 尺身采用优质不锈钢材料
- 全公制刻度，背面附有公英制换算表
- 刻度清晰，线纹耐磨



货号	规格	内箱数量	外箱数量
W065018	15cm	10	500
W065019	30cm	10	250
W065020	50cm	10	200
W065021	60cm	10	200
W065022	100cm	0	100
W065023	120cm	0	60
W065024	150cm	0	30

塞尺

Filler Gauges

- 尺身采用弹簧钢材料；不锈钢护套
- 14件套：0.05, 0.06, 0.07, 0.08, 0.09, 0.1, 0.15, 0.2, 0.25, 0.3, 0.4, 0.5, 0.75, 1mm
- 17件套：0.02, 0.03, 0.04, 0.05, 0.06, 0.07, 0.08, 0.09, 0.1, 0.15, 0.2, 0.25, 0.3, 0.4, 0.5, 0.75, 1mm



货号	刀片规格	尺身规格	内箱数量	外箱数量
W065014	0.05-1 (mm)	100x14mm	12	72
W065015	0.02-1 (mm)	100x17mm	12	72
W065016	0.05-1 (mm)	150x14mm	12	72
W065017	0.02-1 (mm)	150x17mm	12	72

表盘式游标卡尺

Vernier Caliper

- 尺身采用优质不锈钢材质制造
- 激光刻线，线纹清晰耐磨
- 滚轮微调，便于单手操作
- 分度值0.02mm



货号	测量范围	精度	内箱数量	外箱数量
W066011	150mm	±0.02mm	6	48

开式不锈钢游标卡尺

Vernier Caliper

- 整体不锈钢材质
- 激光刻度，清晰耐磨
- 分度值0.02mm



货号	测量范围	精度	内箱数量	外箱数量
W066012	0-200mm	±0.03mm	0	1

数显游标卡尺0-150mm

Vernier Caliper

- 尺身采用不锈钢4Cr13材质且进行热处理，磨光处理
- 三种测量功能：外径、内径、深度
- 带MM/INCH公英制换算，任意点清零
- 液晶屏幕显示，读数更方便
- 分度值0.01mm



货号	测量范围	精度	内箱数量	外箱数量
W066016	0-150mm	±0.03mm	0	20



双色鱼雷水平尺

Aluminum Frame Torpedo Level

- 高可见度水泡可以读出垂直的角度，呈45°
- 顶部视窗，读数更加方便
- 高可见度水泡，磁性底座



货号	规格	内箱数量	外箱数量
WP262027	9"	6	36

红色鱼雷Ⅲ型水平尺

Aluminum Frame Torpedo Level

- 两个亚克力水泡可以读出垂直的角度，呈45°
- 顶部视窗，读数更加方便
- 两端装有橡胶盖帽，抗震性好
- 高可见度水泡，磁性底座



货号	规格	内箱数量	外箱数量
WP262026	9"	6	36

全塑鱼雷水平尺

Plastic Torpedo Level

- 两个亚克力水泡可以读出垂直的角度，呈45度
- 顶部视窗，读数更加方便
- 两端装有橡胶盖帽，抗震性好
- 高可见度水泡，磁性底座



货号	规格	内箱数量	外箱数量
W062001	9"	6	36

盒式水平尺

Aluminum Box Level

- 高可见度水泡，尺身带刻度
- 自带磁性，操作便捷



货号	规格	内箱数量	外箱数量
WP262043	300mm	6	36
WP262044	400mm	6	36
WP262045	600mm	6	36
WP262046	800mm	6	36
WP262047	1000mm	6	36
WP262048	1200mm	6	36

铝合金水平尺(带磁带刻度)

Aluminum Level

- 铝合金结构，底部精铁
- 两端盖帽，抗震性好
- 高可见度水泡，尺身带刻度



货号	规格	内箱数量	外箱数量
WP262032	300mm	6	36
WP262033	400mm	6	36
WP262035	600mm	6	36
WP262036	800mm	6	36
WP262037	1000mm	6	36
WP262038	1200mm	6	36

WORKPRO® 万克宝®

**敲击类工具
STRIKING TOOLS**

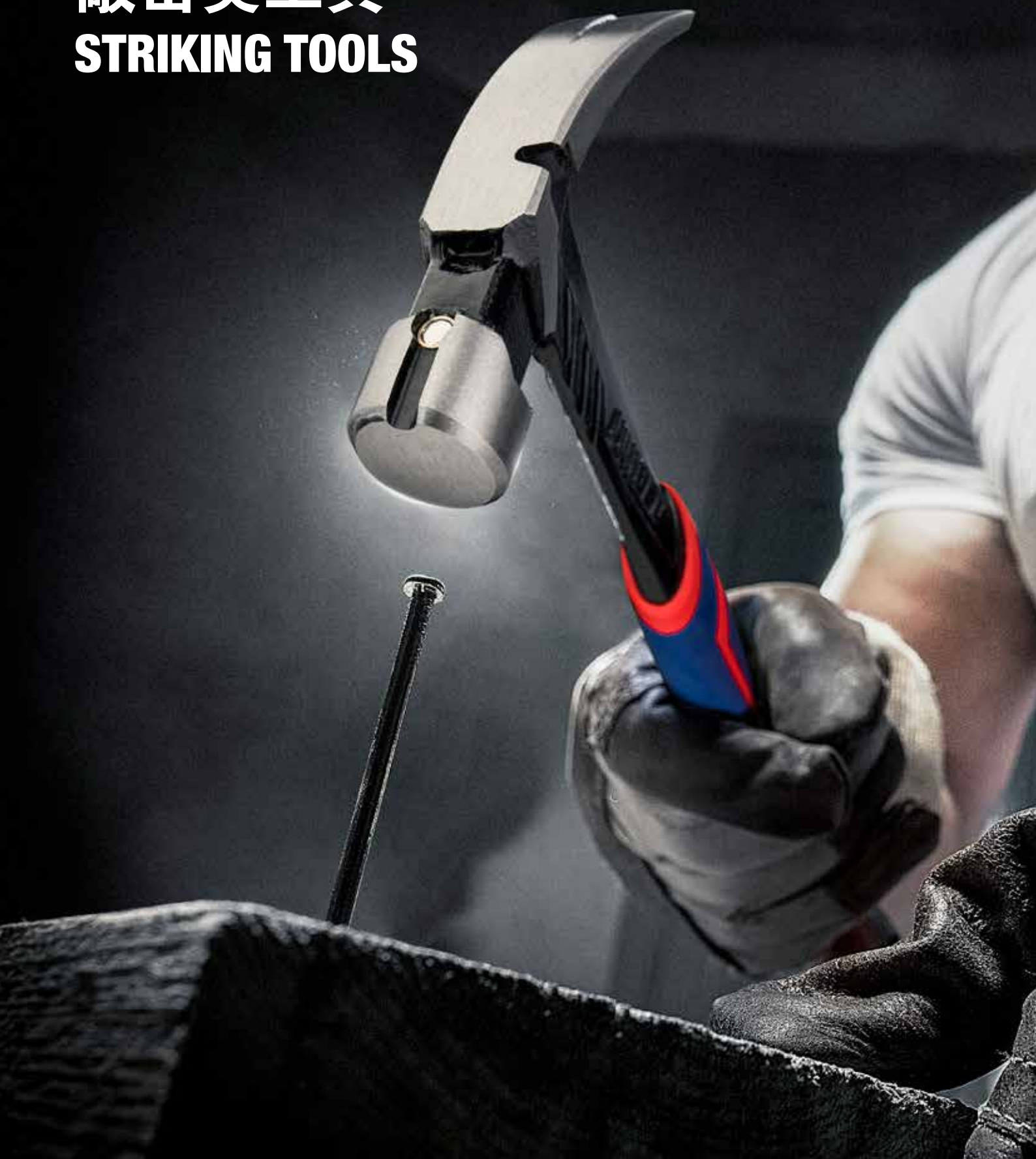

钢管柄羊角锤

Curved Claw Hammer

- 锤头采用优质碳钢锻造
- 经过热处理，表面抛光
- 钢管手柄，橡胶护套，握持舒适



货号	规格	长度 (L)	内箱数量	外箱数量
WP241001	8oz	250mm	4	16
WP241002	12oz	280mm	4	16
WP241003	16oz	317mm	4	8

硬木柄羊角锤

Curved Claw Hammer

- 锤头采用优质碳钢锻造
- 经过热处理，表面抛光
- 硬木手柄，结实耐用



货号	规格	长度 (L)	内箱数量	外箱数量
WP241004	8oz	287mm	4	16
WP241005	12oz	310mm	4	16
WP241006	16oz	332mm	4	8
WP241007	20oz	354mm	4	8

连体羊角锤

One-Piece Claw Hammer

- 优质工具钢锻打，表面发黑抛光
- 锤头连体结构，热处理，强度高
- 头部带吸钉功能和侧起钉功能
- 手柄符合人体工程学设计，TPR弹性体包胶，柄前部带精准敲击指位，手感舒适



货号	规格	长度 (L)	内箱数量	外箱数量
WP241013	16oz	330mm	4	8
WP241014	20oz	341mm	4	8

三色柄羊角锤

Fiberglass Claw Hammer

- 优质碳钢锻打，表面抛光，美观大方
- 锤头热处理，不易变形
- 玻璃纤维柄贯穿整体，坚固耐用
- 手柄符合人体工程学设计，TPR弹性体包胶，表面环绕式防滑槽及表面皮纹，手感舒适
- 尾部防脱手设计，带挂孔便于储藏



货号	规格	长度 (L)	内箱数量	外箱数量
WP241009	8oz	280mm	4	16
WP241010	12oz	300mm	4	16
WP241011	16oz	330mm	4	8
WP241012	20oz	350mm	4	8

三色短柄羊角锤

Stubby Claw Hammer

- 热处理，表面抛光
- 橡胶握把，手柄舒适
- 尾部挂孔设计，方便携带和储存



货号	规格	长度 (L)	内箱数量	外箱数量
WP241008	8oz	165mm	6	16

16oz双色柄羊角锤

16oz Double Dolor Handle Sheep Horn Hammer

- 锤头采用优质碳钢锻造
- 经过热处理，表面抛光
- 双色手柄带胶套，使用舒适



货号	规格	长度 (L)	内箱数量	外箱数量
W041116	16oz	325mm	6	24

20oz气垫锤

20oz Air Cushion Hammer

- 优质工具钢锻造，表面发抛光
- 锤头连体结构，热处理，强度高
- 锤头带吸钉功能
- 手柄内部气垫填充，吸震防震



货号	规格	长度 (L)	内箱数量	外箱数量
WP241015	20oz	360mm	4	8

硬木柄圆头锤

Wood Ball-Pein Hammer

- 锤头采用优质碳钢锻造
- 经过热处理，表面抛光
- 硬木手柄，结实耐用



货号	规格	长度 (L)	内箱数量	外箱数量
WP241024	8oz	285mm	4	16
WP241025	12oz	305mm	4	16
WP241026	16oz	305mm	4	8
WP241027	24oz	360mm	4	8
WP241028	32oz	380mm	0	4

红蓝白三色柄奶子锤

Ball-Pein Hammer With Fiberglass Handle

- 优质碳钢锻打，表面抛光，美观大方
- 锤头热处理，不易变形
- 玻璃纤维柄贯穿整体，坚固耐用
- 手柄符合人体工程学设计，TPR弹性体包胶，表面环绕式防滑槽及表面皮纹，手感舒适
- 圆形和平头敲击面，适合圆弧，球面，平面的整平等作业



货号	规格	长度 (L)	内箱数量	外箱数量
WP241029	16oz	320mm	4	8
WP241030	24oz	340mm	4	8





木柄钳工锤

Machinist Hammer With Wood Handle

- 锤头采用优质碳钢锻造
- 经过热处理，表面抛光



货号	规格	内箱数量	外箱数量
WP241017	200g	4	16
WP241018	300g	4	16
WP241019	500g	4	16
WP241020	1000g	0	4

三色柄钳工锤

Fiberglass Machinist Hammer

- 优质碳钢锻打，表面发黑工作端抛光
- 锤头热处理，不易变形
- 玻璃纤维柄贯穿整体，坚固耐用
- 手柄符合人体工程学设计，TPR弹性体包胶，表面环绕式防滑槽及表面皮纹，手感舒适
- 适合模具，钣金等作业使用



货号	规格	内箱数量	外箱数量
WP241021	200g	4	16
WP241022	300g	4	16
WP241023	500g	4	16
WP241045	1000g	6	12

硬木柄橡胶锤

Rubber Mallet With Wood Handle

- 橡胶锤头，表面柔软，不损伤敲击表面
- 胡桃木柄，牢固耐用
- 有效降低回震及反弹
- 无敲击火花，可用于防爆作业



货号	规格	长度 (L)	内箱数量	外箱数量
WP241038	16oz(白)	335mm	4	8
W041115	16oz(黑)	335mm	4	16

空心柄橡胶锤

Rubber Mallet With Hollow Handle

- 轻质PP中空手柄
- 规格：16oz白色，16oz黑色



货号	规格	内箱数量	外箱数量
WP241040	16oz(白)	6	24
WP241041	16oz(黑)	6	24

1.5LB无弹力锤

Dead Blow Hammer

- 整体采用PVC材料
- 表面柔软，可重击不损伤敲击表面
- 锤头内含钢珠，敲击不反弹
- 无敲击火花，可用于防爆作业



货号	规格	长度 (L)	内箱数量	外箱数量
WP241037	1.5lb	325mm	0	4

1.25LB木柄斧头

Axe With Hickory Handle

- 斧头采用优质钢材锻造
- 经过热处理，表面抛光
- 硬木手柄，结实耐用



货号	规格	长度 (L)	内箱数量	外箱数量
WP241042	1.25lb	383mm	4	16

三色柄600G英式斧

Axe With Fiberglass Handle

- 英式宽刃斧，优质碳钢锻打，表面发黑刃口抛光
- 斧头热处理，强度高，经久耐用
- 玻璃纤维柄贯穿整体，坚固耐用
- 灌胶装配，防脱头
- 手柄符合人体工程学设计，TPR弹性体包胶，表面环绕式防滑槽及表面皮纹，手感舒适



货号	规格	长度 (L)	内箱数量	外箱数量
WP241043	600g	355mm	4	16

钢管柄安装锤

Double Face Hammer

- 两色可拆卸锤头，软性材质不伤被敲击物
- 钢管柄坚固耐用
- 软胶柄套，防震舒适
- 锤头直径：35mm
- 适用于地板、瓷砖、家具，装配等安装及作业



货号	规格	内箱数量	外箱数量
WP241035	φ35mm	4	16

三色柄双面安装锤

Fiberglass Double Face Hammer

- 两色可拆PVC锤头
- 软性材质不伤被敲击物
- 玻璃纤维柄贯穿整体，坚固耐用
- 手柄符合人体工程学设计，TPR弹性体包胶，表面环绕式防滑槽及表面皮纹，手感舒适
- 锤头直径：40mm
- 适用于地板、瓷砖、家具，装配等安装及作业



货号	规格	内箱数量	外箱数量
WP241036	φ40mm	4	16

三色柄德式八角锤

Fiberglass Stone Handle

- 优质碳钢锻打，表面发黑工作端抛光
- 锤头热处理，强度高
- 玻璃纤维柄贯穿整体，坚固耐用
- 手柄符合人体工程学设计，TPR弹性体包胶，表面环绕式防滑槽及表面皮纹，手感舒适
- 头部手柄灌胶连接，不易脱落
- 适用于敲墙，破拆水泥，混泥土，采石等作业



货号	规格	内箱数量	外箱数量
WP241031	2lb(900g)	0	2
WP241032	3lb(1350g)	0	2
WP241033	4lb(1800g)	0	2

纤维柄八角锤

Sledge Hammer

- 锤头采用优质碳钢锻造而成
- 热处理，强度高，耐冲击
- 双色PP+TPR手柄，耐用舒适



货号	规格	内箱数量	外箱数量
W041100	6lb	2	6
W041101	8lb	2	6
W041102	10lb	2	4
W041103	12lb	0	2
W041104	14lb	0	2

安装撬棒

Pry Bar

- 采用优质铬钒钢
- 经热处理，坚固耐用
- 表面喷塑，耐腐蚀



货号	规格	内箱数量	外箱数量
W045008	18x400mm	4	24
W045009	20x600mm	4	16
W045010	22x800mm	4	8
W045011	22x1000mm	4	8
W045012	25x1500mm	2	4

18"多功能撬棒

Fubar Utility Bar

- 适用于重型拆除作业
- 敲击、撬动、弯折、拆除功能四合一
- 整体由高品质钢锻造，经久耐用
- 附带起钉功能



扫码观看视频



货号	规格	长度 (L)	内箱数量	外箱数量
WP245006	18"	460mm	0	2

扁撬棒

Utility Bar

- 薄型设计，适用于狭窄作业环境
- 附带了起钉功能
- 整体热处理，不易变形
- 表面喷塑，美观防锈



货号	规格	长度 (L)	内箱数量	外箱数量
WP245001	12"	300mm	6	24
WP245002	18"	450mm	6	12

蓝色椭圆美式撬棒

Wrecking Bar

- 薄型设计，适用于狭窄作业环境
- 附带了起钉功能
- 整体热处理，不易变形
- 表面喷塑，美观防锈



货号	规格	长度 (L)	内箱数量	外箱数量
WP245003	24"	600mm	0	6
WP245004	36"	900mm	0	6

2PC转角撬棒

2Pc Indexable Pry Bar Set

- 优质钢材，热处理，高强度高耐久
- 头部约90°，可锁定5个位置，推按下按钮并转动爪以改变头部位置
- 头部凸起的敲击表面允许作为锤子进行敲击
- 两个带抛光锋利刀片的斜角钉槽，便于插入
- 设计用于轻型拆除作业



货号	规格	内箱数量	外箱数量
WP245005	2PC	0	6

尖头石工凿

Concrete Chisel

- 采用优质铬钒钢锻造，整体热处理，经久耐用
- 表面喷塑，耐腐蚀
- 带保护的手柄符合人体工程学设计
- 适合建筑，装潢，石材加工等行业



货号	规格	长度 (L)	内箱数量	外箱数量
WP242001	12"	300mm	2	12





宽头石工凿

Cold Chisel

- 采用优质铬钒钢锻造，整体热处理，经久耐用
- 表面喷塑，耐腐蚀
- 带保护的手柄符合人体工程学设计
- 适合建筑，装潢，石材加工等行业

Cr-V



货号	规格	长度 (L)	内箱数量	外箱数量
WP242002	12"	300mm	2	12

红色柄木凿

Wood Chisel

- 能见度高的手柄，舒适耐用
- 刀刃经过硬化淬火处理
- 手柄尾端可以用锤子敲击作业
- 附带保护用刀片护套



货号	规格	内箱数量	外箱数量
WP243001	12mm(1/2")	6	36
WP243002	19mm(3/4")	6	36
WP243003	25mm(1")	6	36

红蓝白三色柄木凿

Wood Chisel

- 刀身采用铬钒钢锻造，整体热处理，经久耐用；刀刃精密打磨
- 手柄尾端可以用锤子敲击作业
- 手柄符合人体工程学，握持舒适

Cr-V



货号	规格	内箱数量	外箱数量
WP243004	6mm(1/4")	6	36
WP243005	10mm(3/8")	6	36
WP243006	12mm(1/2")	6	36
WP243007	16mm(5/8")	6	36
WP243008	18mm(3/4")	6	36
WP243009	20mm(13/16")	6	36
WP243010	25mm(1")	6	36
WP243011	32mm(1-1/4")	6	36
WP243012	38mm(1-1/2")	6	36

圆柱冲

Pin Punch

- 采用铬钒钢锻造，整体热处理
- 表面喷漆，耐腐蚀
- 适合机械加工与维修等

Cr-V



货号	规格	内箱数量	外箱数量
W044003	3x9.5x150mm	25	100
W044004	4x9.5x150mm	25	100
W044005	5x9.5x150mm	25	100
W044006	6x9.5x150mm	25	100

圆锥冲

Taper Punch

- 采用铬钒钢锻造，整体热处理
- 表面喷漆，耐腐蚀
- 适合机械加工与维修等

Cr-V



货号	规格	内箱数量	外箱数量
W044007	3x8x115mm	25	100
W044008	4x9.5x150mm	25	100

中心冲

Center Punch

- 采用铬钒钢锻造，整体热处理
- 表面喷漆，耐腐蚀
- 适合机械加工与维修等

Cr-V



货号	规格	内箱数量	外箱数量
W044009	4x8x125mm	25	100
W044010	6x9.5x150mm	25	100

3件套扁凿组套

3Pc Cold Chisel Set

- 优质铬钒钢锻造，整体热处理，硬度HRC53-60，尾部回火处理硬度HRC32-46
- 手柄表面喷塑，防锈美观
- 六边形柄体，不易变形
- 规格：10x8x142mm, 13x10x152mm, 16x13x172mm

Cr-V



货号	规格	内箱数量	外箱数量
WP201302	3pc	6	24

5件套冲凿组套

5Pc Punch&Chisel Set

- 优质铬钒钢锻造，整体热处理，硬度HRC53-60，尾部回火处理硬度HRC32-46
- 手柄表面喷塑，防锈美观
- 六边形柄体，不易变形
- 不同形状头部，符合不同工况使用
- 规格：圆锥冲2x10x140mm, 石工凿13x10x152mm, 圆柱中心冲6x10x152mm, 8x10x152mm, 尖凿5x10x152mm

Cr-V



货号	规格	内箱数量	外箱数量
WP201303	5pc	6	24

6件套圆柱冲组套

6Pc Pin Punch Set

- 优质铬钒钢锻造，整体热处理，硬度HRC53-60，尾部回火处理硬度HRC32-46
- 手柄表面喷塑，防锈美观
- 六边形柄体，不易变形
- 规格：1.5x6x152mm, 3x8x152mm, 4x8x152mm, 5x8x152mm, 6x10x152, 8x10x152mm

Cr-V



货号	规格	内箱数量	外箱数量
WP201304	6pc	6	24

WORKPRO® 万克宝®

电工电子类工具
ELECTRICAL TOOLS





双色柄圆头剥线钳 (公制螺栓孔)

Multi-Purpose Wire Stripper

- 快速剥线10-22AWG (0.75-6.0mm)
- 可剪常见尺寸螺丝
- 手柄符合人体工程学, 防滑, 握持舒适



货号	规格	长度 (L)	剥线范围	内箱数量
WP291001	8"	200mm	0.75-6.0mm	6

双色柄剥线钳

Stranded Wire Stripper

- 轻松剪线剥线10-22AWG (0.6-2.6mm)
- 可剪螺丝, 工件平整
- 刻度清晰, 便于操作
- 可理线, 弯线
- 带弹簧手柄, 操作更便捷



货号	规格	长度 (L)	剥线范围	内箱数量
WP291002	6"	160mm	0.6-2.6mm	6

双色柄尖头剥线钳(公制螺栓孔)

Multi-Purpose Wire Stripper

- 快速剥线10-22AWG (0.8-2.6mm), 可剪常见尺寸螺丝
- 可剥绝缘和非绝缘材料
- 精密剪线, 理线和弯线
- 手柄护套, 有效防滑



货号	规格	长度 (L)	剥线范围	内箱数量
WP291003	8"	200mm	0.8-2.6mm	6

双色柄弯柄剥线钳(公制螺栓孔)

Wire Stripper & Cutter

- 快速剥线10-20AWG (0.8-2.6mm)
- 可剥绝缘和非绝缘材料
- 精密剪线, 理线和弯线
- 弧形手柄有助于进入特殊区域



货号	规格	长度 (L)	剥线范围	内箱数量
WP291004	7"	180mm	0.8-2.6mm	6

蓝色套柄自动剥线钳

Automatic Wire Stripper

- 剥线能力: 8-18AWG (1-3.2mm)
- 精确剥线, 不损伤导线
- 使用刻度盘来调节刃口, 以便剥离不同厚度的绝缘层
- 手柄握持舒适

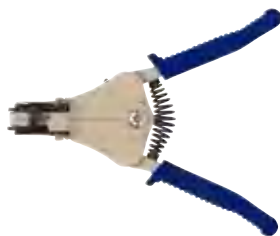

货号	规格	长度 (L)	剥线范围	内箱数量
WP291006	6-1/2"	170mm	1-3.2mm	6

双色手柄剥线钳

Stranded Wire Stripper

- 采用优质钢材, 热处理, 表面电泳
- 快速剥线10-22AWG(0.6-2.6mm)
- 双色手柄, 握持舒适



货号	规格	长度 (L)	剥线范围	内箱数量
W091030	6"	160mm	0.6-2.6mm	10

双色柄自调剥线钳

Automatic Wire Stripper

- 快速剥线10-24AWG (0.2-6mm)
- 自动调节机构, 更高工作效率
- 高品质材料
- 软握把, 握持舒适



货号	规格	长度 (L)	剥线范围	内箱数量	外箱数量
WP291007	8"	200mm	0.2-6mm	6	36

鹰嘴自动剥线钳

Automatic Wire Stripper

- 剥线范围: 0.2-6mm单股线或排线
- 剥线长度: 最大到25mm
- 剥线剪线2合1



货号	长度 (L)	剥线范围	内箱数量	外箱数量
WP291008	170mm	0.2-6mm	6	36

多功能剥线盒

Multi Purpose Wire Stripper

- NM钳的创新设计，具有很好的耐用性和工具寿命
- 快速剥开6-24 AWG实心线，满足日常使用
- 配有透明塑料盒，便于存放
- 创新设计，轻轻一推即可剥掉电线，简单易用
- 四面四种规格，满足日常需求
- 底部有可拆卸滑动面板，方便清理碎屑
- 顶部3cm长的凹陷方形，提供各种长度测量



货号	规格	内箱数量	外箱数量
WP291010	53x53x42mm	0	20

迷你剥线钳

Mini Wire Stripper

- 优质碳钢制造
- 可调节柄部螺丝来控制线径，剥线范围：0.5-4mm
- 可用于剪线，弯线，平整线芯
- 防滑沾塑柄



货号	剥线范围	内箱数量	外箱数量
WP291005	0.5-4mm	12	36

套管式专用钳（六角）

Casing Type Special Pliers (Six Corners)

- 体积小巧，操作简单
- 双色手柄的设计更加符合人体工程学，握感舒适更加适合操作
- 带有棘轮棘齿装置，保证压接作业的到位和可靠
- 应用于多股导线搭配圆管端子的压接，压接后成六方形柱状
- 压力调节装置，当钳子磨损后压力下降时可调节此装置恢复压力



货号	规格	压接范围	内箱数量	外箱数量
W092006	175mm	0.25-6mm ²	10	40

套管式专用钳（四角）

Casing Type Special Pliers (Four Corners)

- 体积小巧，操作简单
- 双色手柄的设计更加符合人体工程学，握感舒适更加适合操作
- 带有棘轮棘齿装置，保证压接作业的到位和可靠
- 应用于多股导线搭配圆管端子的压接，压接后成四方形柱状
- 压力调节装置，当钳子磨损后压力下降时可调节此装置恢复压力



货号	规格	压接范围	内箱数量	外箱数量
W092005	175mm	0.25-6mm ²	10	40

多功能电缆剪

Multifunctional Cable Scissors

- 采用优质不锈钢，整体热处理
 - 钳体前端弧形刃设计，可用于剪切、剥线、压线功能
 - 精密剥线孔和压接头，剥线压接时不伤及线芯及端子
 - 广泛用于电子元器件组装、维修，电讯行业等
- ⚠ 注意：本产品严禁带电操作



货号	规格	剥线范围	压接范围	内箱数量	外箱数量
W091029	7"(180mm)	1.0-4.0mm	0.5-2.0mm ²	10	100

多功能电工剪

Multifunctional Electric Scissors

- 采用优质不锈钢，整体热处理
 - 具有剪线、剥线、压线，剪切铁皮、铁丝等功能，一剪多用，方便快捷
 - 精密剥线孔和压接头，剥线压接时不伤及线芯及端子
 - 广泛用于电子元器件组装、维修，电讯行业，园林细枝剪切以及丝网，皮革剪切等
- ⚠ 注意：本产品严禁带电操作



货号	规格	剥线范围	压接范围	内箱数量	外箱数量
W015057	8"(210mm)	0.6-2.6mm	0.5-2.0mm ²	10	80





3合1网络压接钳

Crimp Pliers

- 优质钢材制造，经久耐用
- 适用于4P/RJ22接头，6P/RJ11/RJ12电话水晶接头，8P/RJ45网络水晶接头
- 带剥线，切线功能
- 手柄采用省力棘轮结构，使用更轻松
- 双色软胶防滑手柄



货号	规格	内箱数量	外箱数量
WP292001	215x69x21mm	10	40

多功能网线压线钳

NEW

Network Cable Crimping Pliers

- 钳头采用合金钢材料，不易变形
- 高精密端子压接孔，使用寿命长
- 使用范围：4P/6P/8P
- 钳头可用作压接、剥线、剪线三用



货号	规格	内箱数量	外箱数量
WP292003	200x100x18mm	10	50

红蓝双色电工剪带黑色刀鞘

Electrician Scissors

- 刀片采用优质不锈钢材制造
- 刀片热处理，硬度HRC52-60，坚固耐用
- 3个剥线孔12,14,16AWG
- 双色ABS/TPE手柄，防滑耐用
- 带塑料刀鞘，便于储藏和保护



货号	规格	内箱数量	外箱数量
WP294003	167x80x28mm	6	36

双色沾塑柄水口钳

Plastic Nippers

- 钳体经锻造热处理，坚固耐用
- 刃口经特殊处理，剪切能力强
- 蓝色沾塑手柄，握持舒适
- 适用于剪切塑料制品的浇口、毛边或软性的电线，不适用于剪切钢丝



货号	规格	长度 (L)	内箱数量
W031193	5"	130mm	6
W031194	6"	150mm	6

精品水口钳

Plastic Nippers

- 采用优质铬钒钢锻造
- 刃口高频处理，经久耐用
- 剪切范围：回形针外径为0.8-1.0mm，适合电子、电讯、塑料的浇口、毛边等

Cr-V



货号	规格	长度 (L)	内箱数量
W031252	5"	130mm	6
W031253	6"	160mm	6

直刃木柄电工刀

Electric Knife With Straight Blade

- 采用特殊硬质钢材，经特殊热处理
- 刃口硬度大于HRC54
- 彩木柄，美观耐用



货号	规格	内箱数量	外箱数量
W098001	200mm	10	60

弯刃木柄电工刀

Electric Knife With Curved Blade

- 采用特殊硬质钢材，经特殊热处理
- 刃口硬度大于HRC54
- 彩木柄，美观耐用



货号	规格	内箱数量	外箱数量
W098002	200mm	10	60

测电螺丝刀

Tester

- 刀杆全热处理，经久耐用
- 测量范围：<500VAC
- 产品达到CE测试标准，安全可靠



货号	规格	测量范围	内箱数量
W097006	150mm	100-500V	20
W097007	180mm	100-500V	20

带灯多功能数显测电笔

Tester Pen

- 测量范围：12V-220V
- LCD屏幕，5档显示被测电压
- 自动检测功能，LED灯指示，携带方便



货号	规格	测量范围	内箱数量
W097008	145mm	12-220V	12

数显测电笔

Voltage Tester

- 测量范围: $\leq 220VAC$
- 快速感应测试, 安全方便
- LED显示屏电压显示
- 达到CE测试标准



货号	规格	测量范围	内箱数量
WP295003	129x16x11mm	12-220V	24

感应测电笔

Voltage Tester

- 感应电压范围 12~1000V, 50/60Hz
- 声音/灯光/模拟条三重报警
- 双色模拟灯提示
- 手电筒照明, 自动关机



货号	测量范围	内箱数量	外箱数量
WP295004	AC12V-1000V	0	120

绝缘胶带

Electrical Tape

- 19mm 宽, 9m长
- 通过UL认证



货号	规格	内箱数量	内箱数量
W096009	19mmx9m (蓝)	100	500
W096010	19mmx9m (黄)	100	500
W096011	19mmx9m (红)	100	500
W096002	19mmx9m (黑)	100	500
WP296003	19mmx9m (绿)	100	500
WP296004	19mmx9m (白)	100	500

数显万用表

Digital Multimeter

- 交直流600V
- 手自一体设计
- 手电筒照明
- NCV非接触电压感应
- 通断蜂鸣声光报警提示
- 60000 μF 大电容测量

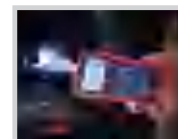
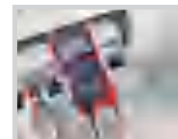

货号	直流电压	交流电压	直流电流	交流电流
WP295005	0.1mV~600V	1mV~600V	0.01uA~10A	0.01uA~10A
电阻	电容	频率	内箱数量	外箱数量
0.1 Ω ~60M Ω	1nF~60000uF	10Hz~10MHz	0	60

钳式数显万用表

Digital Multimeter

- 交流750V 直流1000V
- 钳口可张开至27mm
- 小巧袖珍型设计
- 手电筒照明
- 温度测量
- 最大值测量
- NCV非接触电压感应

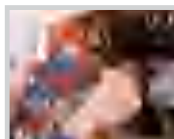

货号	直流电压	交流电压	电阻
WP295006	1mV~1000V	1mV~750V	0.1 Ω ~40M Ω
频率	交流电流	内箱数量	外箱数量
10Hz~10MHz	0.01A~600A	0	40

超薄数显万用表

Digital Multimeter

- 直流电压: 0.9V~600V
- 交流电压: 0.9V~600V
- 电阻: 10 Ω ~60M Ω
- 频率: 40Hz~999Hz
- 环境温度测量0~40 $^{\circ}C$
- NCV电压感应
- 零火线识别
- 通断蜂鸣测量
- 手电筒照明
- 数值锁定
- 自动关机
- 模拟条显示, 最大显示5999
- 供电方式: 1节7号电池

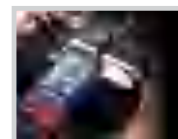

货号	直流电压	交流电压	电阻
WP295007	0.9V~600V	0.9V~600V	10 Ω ~60M Ω
频率	环境温度测量	内箱数量	外箱数量
40Hz~999Hz	0~40 $^{\circ}$	0	60



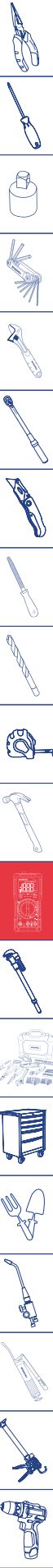

外热式电烙铁

Electric Iron

- 220V, 50Hz
- 长寿命电烙铁头, 可更换发热芯
- 手柄握持舒适安全



货号	规格	内箱数量	外箱数量
W099001	30W	6	36
W099002	60W	6	36

焊锡丝

Rosin Core Solder

- 适于各种电子电工类的焊锡作业
- 不易生锈, 绝缘
- 快速焊锡, 融结性良好
- 融解温度: 182° C - 190° C (360° F - 375° F)
- 成分: 60%锡, 40%铅



货号	规格	内箱数量	外箱数量
W096008	17g	5	150

网络测试仪

Network Tester

- 产品内置精密控制芯片, 采用自动扫描方式对网线、电话线进行检测
- 可快速自动检测网线开路及短路情况
- 产品可测RJ45网络端口/R11电话端口
- 产品内置电池



货号	规格	内箱数量	外箱数量
W133236	145mm	12	72

尖头镊子

Pointed Tweezers

- 采用优质不锈钢材质; 防磁, 韧性好, 弹性佳
- 头部作业端精细加工处理, 有良好的工作性能
- 广泛应用于专业电子维修、医疗
- 使用事项注意: 镊子头部尖锐, 请小心使用, 请放置于孩子触及不到之处



货号	规格	内箱数量	外箱数量
W133237	125mm	12	144

特尖头长镊子

Super Pointed Long Tweezers

- 采用优质不锈钢材质; 防磁, 韧性好, 弹性佳
- 头部作业端精细加工处理, 有良好的工作性能
- 广泛应用于专业电子维修、医疗
- 使用事项注意: 镊子头部尖锐, 请小心使用, 请放置于孩子触及不到之处



货号	规格	内箱数量	外箱数量
W133238	135mm	12	144

宽头镊子

Wide Head Tweezers

- 采用优质不锈钢材质; 防磁, 韧性好, 弹性佳
- 头部作业端精细加工处理, 有良好的工作性能
- 广泛应用于专业电子维修、医疗
- 使用事项注意: 镊子头部尖锐, 请小心使用, 请放置于孩子触及不到之处



货号	规格	内箱数量	外箱数量
W133239	120mm	12	144

弯头镊子

Elbow Tweezers

- 采用优质不锈钢材质; 防磁, 韧性好, 弹性佳
- 头部作业端精细加工处理, 有良好的工作性能
- 广泛应用于专业电子维修、医疗
- 使用事项注意: 镊子头部尖锐, 请小心使用, 请放置于孩子触及不到之处



货号	规格	内箱数量	外箱数量
W133240	118mm	12	144

充电式可调焦手电筒 1000LM

Adjustable Focusing Rechargeable Flashlight

- LED功率: 10W
- 灯珠: SMD LED
- 电池规格: 锂电池 1节18650锂电池 (2000mAh)
干电池 4节AAA干电池
- 充电方式: 锂电池 USB直充(Type-C)
- 充电时间: 锂电池 3H
- 功能模式: 中亮/高亮/低亮/爆闪/sos
- 模式亮度: 锂电池400lm/1000lm/10lm/200lm/200lm
干电池400lm/800lm/10lm/50lm/50lm
- 工作时间: 锂电池3.5h/2h/50h/3.5h/2h
干电池1.5h/0.5h/50h/2h/1.5h
- 照明距离: 120m
- 防水等级: IPX4
- 材质: 铝合金
- 规格尺寸: 175.3x38.4x27.8mm
- 重量: 150g (不含电池)



货号	中亮 / 高亮 / 低亮 / 爆闪 / sos	工作时长	内箱数量
W139045	锂电池 -400lm/1000lm/10lm/200lm/200lm 干电池 -400lm/800lm/10lm/50lm/50lm	锂电池 3.5h/2h/50h/3.5h/2h 干电池 1.5h/0.5h/50h/2h/1.5h	1

双照明迷你多用途灯

Dual Illumination Mini Multi-Purpose Lamp

- LED功率: 5W
- 灯珠: 一颗OSRAN P8+一颗COB
- 电池规格: 1节16340锂电池 (700mAh)
- 充电方式: USB直充
- 充电时间: 2H
- 功能模式: P8高档/P8低档/COB高档/COB低档/红光/红光SOS
- 模式亮度: 400/80/230/55/15/-
- 工作时间: 2H/3H/3H/6H/-/-
- 照明距离: 100m
- 防水等级: IPX4
- 材质: 铝合金
- 规格尺寸: 91x27.5x22mm
- 重量: 75g (含电池)



货号	P8 高档 / P8 低档 / COB 高档 / COB 低档 / 红光	内箱数量
W139046	40lm/80lm/230lm/55lm/15lm/-	1

可充电铝合金手电筒

Flash Light

- 最大流明:750LM, 最大工作时间:4h, 最大照明距离: 140m
- 数字聚焦控制光圈大小
- 电池: 18650/2000mAH可充电
- 包含1PC USB充电线, USB-TYPE C充电
- 4灯光模式: 低、中、高、频闪
- 只需长按切换模式按钮即可调整焦距, 以实现远距离观察和宽范围照明, 适用露营、远足、户外、维修和其他紧急情况等
- 防水等级: IP44



货号	最大流明	照射距离	工作时长	内箱数量	外箱数量
WP351010	750LM	100m	4h	0	12

可充电头灯

Rechargeable LED Flashlight

- 最大流明:500LM, 最大工作时间:11h, 最大照明距离: 145m
- 3种灯光模式: 高、低、频闪
- 旋转头45° 和可调节头带
- 电池: 1200mAH, 可充电
- 包含1PC USB充电线, USB-TYPE C充电
- 防水等级: IP44



货号	最大流明	照射距离	工作时长	内箱数量	外箱数量
WP353002	500LM	145m	11h	12	24



WORKPRO® 万克宝®

**管道类工具
PIPE TOOLS**

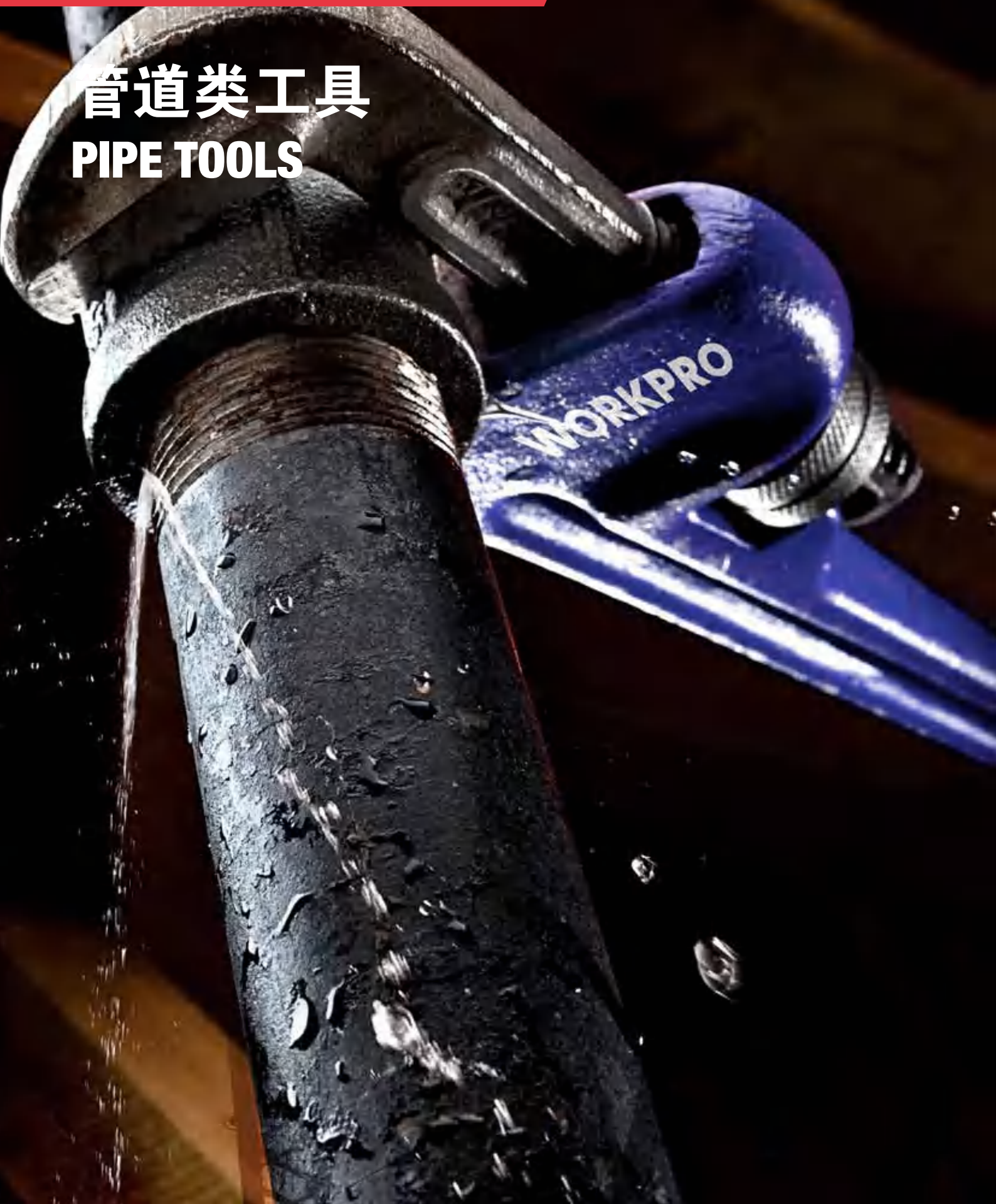

蓝色迷你管子割刀 (3-22mm)

Tubing Cutter

- 适于切割铜、黄铜、铝金属管, PVC管道
- 刀片采用钢铁, 坚韧耐用
- 管身采用锌合金材料
- 切割能力: 外径: 1/8"-7/8"(3-22mm)



货号	规格	内箱数量	外箱数量
WP301009	1/8" - 7/8"(3-22mm)	6	36

切管器 (3-16mm)

Tubing Cutter

- 锌合金主体, 更牢固
- 轴承钢刀片, 更耐用
- 切割范围3-16mm
- 适用于切割软铜, 黄铜, 铝管, PVC等材质



货号	规格	内箱数量	外箱数量
WP301003	1/8" - 5/8"(3-16mm)	6	36

蓝色铜管管子割刀 (3-30mm)

Tubing Cutter

- 铝合金主体, 轻便牢固
- 轴承钢刀片更耐用
- 尾部带备用刀片
- 切割范围3-30mm
- 配毛刺刀, 适用于管子内壁飞边清除
- 适用于铜管铝管等切割



货号	规格	内箱数量	外箱数量
WP301004	1/8"-1-1/8"(3-30mm)	6	36

蓝色铜管管子割刀 (3-32mm)

Tubing Cutter

- 铝合金经典款式, 轻便牢固
- 轴承钢刀片更耐用
- 尾部带备用刀片
- 切割范围3-32mm
- 带毛刺刀, 适用于管子内壁飞边清除
- 适用于铜管铝管等切割



货号	规格	内箱数量	外箱数量
WP301005	1/8" - 1-1/4"(3-32mm)	6	36

管子割刀33mm

Pipe Cutter

- 采用65Mn刀片, 表面特氟龙处理, 切面平整, 剪切轻松
- 刀壳采用尼龙制造, 重量轻, 使用便捷
- 最大剪切直径33mm

65Mn



货号	最大剪切直径	内箱数量	外箱数量
WP303009	33mm	6	36

PVC管子割刀35mm

Pipe Cutter

- 65Mn刀片
- 刀片可换头装配使用
- 铝合金壳体轻便更牢固
- 人体工程学手柄
- 最大剪切直径35mm
- 适用于剪切PVC, PPR, 橡胶等

65Mn



货号	最大剪切直径	内箱数量	外箱数量
WP303010	35mm	6	36

PVC管子割刀42mm

Pipe Cutter

- 人体工程学设计手柄, 铝合金壳体轻便牢固
- 65Mn刀片
- 棘轮进齿, 结构更稳定
- 最大剪切直径42mm
- 适用于剪切PVC, 橡胶等

65Mn



货号	最大剪切直径	内箱数量	外箱数量
WP303011	1-5/8" (42mm)	6	36





扩孔器

Flaring Tool

- 40CR夹板，支架钢材铸就，更耐用
- 表面处理，耐腐蚀
- 适用于管材扩孔拼接
- 适用管子外径：3/16", 1/4", 5/16", 3/8", 7/16", 1/2", 5/8"；5, 6, 8, 10, 12, 14, 16mm



货号	规格	内箱数量	外箱数量
WP303002	3/16", 1/4", 5/16", 3/8", 7/16", 1/2", 5/8"	0	6
WP303003	5, 6, 8, 10, 12, 14, 16mm	0	6

3合1公制弯管器180度

3-In-1 Tube & Pipe Bender

- 铝合金压铸基体，轻便牢固耐用
- 配2根弧形开槽铝条，保护折弯管材不受损伤
- 适用于软铜管等折弯



货号	规格	内箱数量	外箱数量
WP303004	6mm, 8mm, 10mm	0	12

蓝色重型弯管器 (公制)

Heavy Duty Tube Bender

- 40CR夹板，支架钢材铸就，更耐用
- 表面处理，耐腐蚀
- 适用于管材扩孔拼接



货号	规格	内箱数量	外箱数量
WP303005	15mm, 22mm	1	6

沾塑柄管子钳

Pipe Wrench

- 手柄采用球墨铸铁，经久耐用
- 活动钳头采用锻造技术制造
- 钳头可更换



货号	规格	内箱数量	外箱数量
W102031	8"	6	48
W102032	10"	6	36
W102033	12"	6	24
W102034	14"	6	24
W102035	18"	2	12
W102036	24"	2	6
W102037	36"	1	2
W102038	48"	1	2

美式铁柄管子钳

Pipe Wrench

- 优质合金钢锻造钳头，硬度高扭矩大；柄体表面喷塑，防锈、美观、抗老化
- 蜗杆配合滚花螺母，使用流畅，调节灵活
- 适用于金属管装物的夹持作业



货号	规格	内箱数量	外箱数量
WP302015	8"	0	6
WP302001	10"	0	6
WP302016	12"	0	6
WP302002	14"	0	6
WP302003	18"	0	6
WP302004	24"	0	6
WP302017	36"	0	4
WP302018	48"	0	2

美式铝柄管子钳

Aluminum Pipe Wrench

- 优质合金钢锻造钳头，硬度高扭矩大
- 柄体铝合金材质，使用轻便，表面喷塑，美观、抗老化
- 蜗杆配合滚花螺母，使用流畅，调节灵活
- 适用于金属管装物的夹持作业



货号	规格	内箱数量	外箱数量
WP302006	10"	0	6
WP302019	12"	0	6
WP302007	14"	0	6
WP302008	18"	0	6
WP302009	24"	0	4
WP302020	36"	0	4
WP302021	48"	0	2

鹰嘴90° 平口管子钳

90° Straight-Jaw Pipe Wrench

- 钳口呈90°
- 钳口在反方向有锯齿
- 手柄呈T字梁设计
- 可调螺母



货号	规格	长度 (L)	内箱数量	外箱数量
WP302012	1"(25mm)	310mm	0	6
WP302013	1-1/2"(38mm)	420mm	0	6
WP302014	2"(50mm)	560mm	0	6

WORKPRO®万克宝®

**综合组套类工具
TOOLS SET**





7件套综合维修工具组套(尖嘴钳)

7Pc Comprehensive maintenance tool set (long nose pliers)

- 1件一字双色柄螺丝批5x75mm
- 1件十字双手柄螺丝批PH1x75mm
- 1件尖嘴钳6"
- 1件超小款钢卷尺3m x 16mm
- 1件数显测电笔
- 1件绝缘胶带
- 1件塑柄美工刀18mm



货号	内箱数量	外箱数量
W009134	0	20



7件套综合维修工具组套(剪刀)

7Pc Comprehensive maintenance tool set (scissors)

- 1件一字双色柄螺丝批5x75mm
- 1件十字双手柄螺丝批PH1x75mm
- 1件超小款钢卷尺3m x 16mm
- 1件数显测电笔
- 1件绝缘胶带
- 1件塑柄美工刀18mm
- 1件蓝色手柄文具剪8"



货号	内箱数量	外箱数量
W009135	0	20

8件套家用工具包组套

8Pc Household Tool Set

- 8寸光柄活动扳手
- 18mm文具刀
- 双色柄螺丝批6x100mm
- 双色柄螺丝批PH2x100mm
- 7"双色柄钢丝钳
- 8oz短柄锤
- 3m蓝色塑料卷尺
- 数显测电笔



货号	内箱数量	外箱数量
W009078	0	10

12件套家用工具包组套

12Pc Household Tool Set

- 双色柄一字螺丝批6x100mm
- 双色柄十字螺丝批PH2x100mm
- 3m (10FT) 蓝色塑料卷尺
- 8"碳钢光柄活扳手
- 数显测电笔
- 7"双色套柄钢丝钳
- 6"双色套柄尖嘴钳
- 短柄羊角
- 双色18mm塑料文具刀
- 绝缘胶带-黑色
- 8"蓝色手柄文具剪
- 18mm美工刀刀片10片装



货号	内箱数量	外箱数量
W009080	0	10

32件套家用工具套装

32Pc Household Tool Set

- 2件十字螺丝批，表面镀铬：PH1x100mm, 3x75mm
- 1件6"尖嘴钳，碳钢材料，双注塑手柄
- 1件6"斜嘴钳，碳钢材料，双注塑手柄
- 1件6"活扳手，碳钢材料，表面镀铬
- 1件5-1/2"剪刀，不锈钢刀片
- 1件磁性旋具头接杆
- 20件1"铬钒钢批头：十字PH0, PH1, PH2X3, PH3；一字3, 4, 5, 6, 7mm；六角H3, H4, H5, H6；梅花T10, T15, T20, T25, AD
- 1件18mm美工刀
- 3件18mm美工刀刀片
- 1件8oz纤维手柄羊角锤
- 1件3m卷尺
- 1件9"水平尺



货号	内箱数量	外箱数量
WP209023	0	4

37件套家用工具组套

37Pc Household Tool Set

- 20件批头
- 1件红蓝双色柄磁性杆螺丝批
- 1件双色柄螺丝批6x100mm
- 1件双色柄螺丝批PH2x100mm
- 8件内六角组套
- 1件8"光柄活动扳手
- 1件3m蓝色塑料卷尺
- 1件7"双色柄钢丝钳
- 1件18mm文具刀
- 1件数显测电笔
- 1件9m黑色绝缘胶带



货号	内箱数量	外箱数量
W009079	0	10

32件套电动工具组套

32Pc Power Tools Set

- 1件600W电钻
- 1件铝合金开实用刀
- 1件8"蓝色手柄文具剪
- 1件6"双色手柄墙锯
- 8件公制短内六角
- 1件双色柄螺丝批6x150mm
- 1件双色柄螺丝批PH2x150mm
- 1件6"双色套柄尖嘴钳
- 1件7"双色套柄钢丝钳
- 1件16oz钢管羊角锤
- 1件5m (16FT) 蓝色塑料卷尺
- 1件9"全塑鱼雷水平尺
- 1件8"双色套柄活扳手
- 1件数显测电笔
- 1件绝缘胶带19mmx0.18mmx18m
- 4件镀钛麻花钻:4, 5, 6, 8
- 4件水泥钻:4, 5, 6, 8
- 1件9LED手电筒
- 1件100pcs小五金组合



货号	内箱数量	外箱数量
W009069	0	1



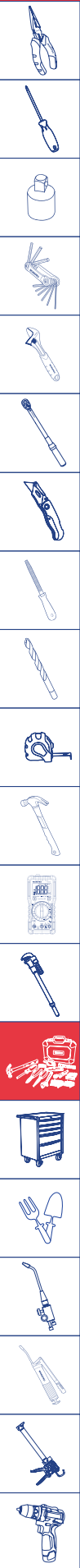

53件套电讯组套

53Pc Telecommunication Package

- 9件6.3mm系列六角套筒: 5, 6, 7, 8, 9, 10, 11, 12, 13mm
- 1件活动扳手8"
- 7件公制加长平头内六角扳手
- 1件一字双色柄螺丝批: 6x150mm
- 1件十字双色柄螺丝批: PH2x150mm
- 3件一字微型螺丝批: 2x75mm, 3x100mm, 4x100mm
- 3件十字微型螺丝批: PH00x75mm, PH0x100mm, PH1x100mm
- 9件旋具头:
 - 一字: 4, 5.5, 6.5
 - 十字: #1, #2, #3
 - 花型: T10, T15, T20
- 1件双色柄磁性杆螺丝批
- 6件钟表批
- 1件斜嘴钳6"
- 1件尖嘴钳6"
- 1件数显测电笔
- 1件电工胶布
- 1件30w电烙铁
- 1件双色柄剥线钳6"
- 1件数字万用表
- 1件吸锡器
- 1件焊锡丝
- 1件6.3mm系列旋柄
- 1件钢卷尺
- 1件美工刀



货号	内箱数量	外箱数量
W009121	0	6

47件套电讯组套

47Pc Telecommunication Package

- 9件6.3mm系列六角套筒: 4, 4.5, 5, 5.5, 6, 8, 10, 12, 13mm
- 1件活动扳手8"
- 7件公制加长平头内六角扳手
- 4件一字双色柄螺丝批: 3x75mm, 3x150mm, 6x38mm, 6x100mm
- 4件十字双色柄螺丝批:
 - PH0x75mm, PH0x150mm, PH2x38mm, PH2x100mm
- 6件钟表批
- 1件钢丝钳8"
- 1件斜嘴钳6"
- 1件尖嘴钳6"
- 1件数显测电笔
- 1件电工胶布
- 1件30w电烙铁
- 1件数字万用表
- 1件吸锡器
- 1件焊锡丝
- 1件铝合金手电筒
- 1件尖头不锈钢镊子
- 1件6.3mm系列旋柄
- 1件钢卷尺
- 1件美工刀
- 1件钢锯架
- 1件钢管羊角锤8oz



货号	内箱数量	外箱数量
W009122	0	4

32件套12.5mm系列套筒组套

32Pc Power Tools Set

- 1件12.5mm万向接头
- 1件10mm三用接头
- 1件12.5mm棘轮扳手
- 2件12.5mm接杆: 5", 10"
- 2件12.5mm火花塞套筒: 16, 21mm
- 6件12.5mm十二角套筒: 10, 12, 14, 15, 17, 19mm
- 19件12.5mm六角套筒: 8, 9, 10, 11, 12, 13, 14, 15, 16, 17, 18, 19, 20, 21, 22, 24, 27, 30, 32mm



货号	内箱数量	外箱数量
WP209081	0	5

37件套12.5mm套筒扳手套套

37Pc Power Wrench Tools Set

- 19件12.5mm系列六角套筒: 8, 9, 10, 11, 12, 13, 14, 15, 16, 17, 18, 19, 20, 21, 22, 24, 27, 30, 32mm
- 12件两用扳手: 8, 9, 10, 11, 12, 13, 14, 15, 16, 17, 18, 19mm
- 2件12.5mm系列火花塞套筒: 16mm, 21mm
- 1件12.5mm系列快速脱落棘轮扳手
- 1件12.5mm系列标准接杆10"
- 1件10mm系列三用接头
- 1件12.5mm系列万向接头



货号	内箱数量	外箱数量
WP209082	0	5

46件套6.3mm系列套筒组套

46Pc Power Tools Set

- 1件6.3mm系列万向接头
- 1件6.3mm系列滑杆
- 1件6.3mm系列旋具头接头
- 1件6.3mm系列旋柄
- 1件6.3mm系列棘轮扳手
- 1件6.3mm系列软接杆
- 4件内六角扳手: 1.27, 1.5, 2, 2.5mm
- 2件6.3mm系列接杆: 2", 4"
- 13件6.3mm系列六角套筒: 4, 4.5, 5, 5.5, 6, 7, 8, 9, 10, 11, 12, 13, 14mm
- 21件6.3mm系列旋具套筒
米字PZ1, PZ2, PZ3; 十字PH1, PH2, PH3; 一字4, 5.5, 7mm;
六角H3, H4, H5, H6, H7, H8mm; 花形T10, T15, T20, T25, T30, T40



货号	内箱数量	外箱数量
WP209083	0	16

156件套通用修理工具组套

156Pc Home Repairing Tool Set

- 1件16"顶部拉链工具包
- 1件9"塑料鱼雷型水平尺
- 8件公制内六角扳手
- 8件英制内六角扳手
- 1件磁性螺丝批批杆
- 60件1"铬钒钢批头
- 6件旋具头
- 1件3m卷尺
- 1件6"迷你锯
- 1件7"曲口大力钳
- 1件7-1/2"斜嘴钳
- 1件8"尖嘴钳
- 1件8"活扳手
- 1件8"水泵钳
- 6件组合扳手
- 6件钟表批
- 1件多功能刀
- 10件多功能刀刀片, 配塑料盒
- 40件绑扎带
- 1件16oz管状手柄羊角锤



货号	内箱数量	外箱数量
WP209010	0	4



121件套汽修工具组套

121Pc Socket Tools Set

- 10件6.3mm系列六角套筒:4, 5, 6, 7, 8, 9, 10, 11, 12, 13mm
- 4件6.3mm系列六角长套筒:8, 9, 10, 12mm
- 1件6.3mm系列标准接杆:2"
- 1件6.3mm系列旋具头接头
- 1件6.3mm系列万向接头
- 1件6.3mm系列旋柄
- 1件6.3mm系列快速脱落棘轮扳手
- 11件10mm系列六角套筒:9, 10, 11, 12, 13, 14, 15, 16, 17, 18, 19mm
- 8件10mm系列花形套筒:E8, E10, E11, E12, E14, E16, E18, E20
- 4件10mm系列六角长套筒:13, 14, 15, 17mm
- 2件10mm系列火花塞套筒:16, 21mm
- 1件10mm系列转接头:10mm方孔x6.3mm方头
- 1件10mm系列万向接头
- 2件10mm系列接杆:3", 6"
- 1件10mm系列快速脱落棘轮扳手
- 7件12.5mm系列六角套筒:20, 21, 22, 24, 27, 30, 32mm
- 2件12.5mm系列接杆:5", 10"
- 1件10mm系列转接头:10mm方孔x12.5mm方头
- 1件12.5mm系列万向接头
- 1件12.5mm系列快速脱落棘轮扳手
- 2件10mm系列十字形旋具套筒:PH1, PH2
- 2件10mm系列一字形旋具套筒:5.5, 6.5mm
- 6件10mm系列花形旋具套筒:T20, T30, T40, T45, T50, T55
- 5件10mm系列六角旋具套筒:H3, H4, H5, H6, H8
- 2件10mm系列米字形旋具套筒:PZ1, PZ2

- 1件12.5mm系列螺丝专用套筒:T52x100mm
- 11件两用扳手:8, 9, 10, 11, 12, 13, 14, 16, 17, 18, 19mm
- 9件加长内六角扳手组套:1.5, 2, 2.5, 3, 4, 5, 6, 8, 10mm
- 18件9pcs批头组:
一字4, 5.5, 6.5mm; 十字PH1, PH2; 米字PZ1, PZ2;
花形T10, T15, T20, T25, T27, T30, T40; 六角H3, H4, H5, H6
- 1件滤清器扳手
- 1件汽车测电笔
- 1件十字螺丝批PH2x100mm
- 1件一字螺丝批6x100mm



货号	内箱数量	外箱数量
WP209084	0	2

123件套综合工具组套

123Pc Comprehensive Tool Set

- 7件1/2"六角套筒: 20, 21, 22, 24, 27, 30, 32mm
- 11件3/8"六角套筒:9, 10, 11, 12, 13, 14, 15, 16, 17, 18, 19mm
- 4件3/8"六角长套筒:13, 14, 15, 17mm
- 10件1/4"六角套筒:4, 5, 6, 7, 8, 9, 10, 11, 12, 13mm
- 4件1/4"六角长套筒:8, 9, 10, 12mm
- 4件1/2"六角气动短套: 17, 19, 21, 23mm
- 2件3/8"火花塞:3/8"x16mm, 3/8"x21mm
- 5件延长杆: 1/4x2", 3/8x3", 3/8x6", 1/2x5", 1/2x10"
- 3件万向接, 六角:1/4", 1/2", 3/8"
- 1件三用接头:1/2Mx3/8F
- 2件转换接头:1/4头x3/8孔, 1/2头x3/8孔
- 1件1/4弹套, 1/4Hxφ12x35L
- 1件1/4"小方柄
- 3件棘轮柄: 1/4", 3/8", 1/2"
- 17件3/8"压配套筒批: 花型T20, T30, T40, T45, T50, T55, T60; 六角H3, H4, H5, H6; 一字FD5.5, FD6.5; 十字PH1, PH2; 米字PZ1, PZ2
- 1件7"钢丝钳
- 1件6"尖嘴钳
- 1件减震器拆除套筒
- 1件滤清器扳手
- 1件测电笔
- 1件1/2"气缸盖螺丝专用套筒:T52
- 4件螺丝批: 一字6x100mm, 6x38mm; 十字PH2x100mm, PH2x38mm
- 18件1/4"x25mm批头: FD4, FD5, FD6.5, PH1, PH2, PZ1, PZ2, T10, T15, T20, T25, T27, T30, T40, H3, H4, H5, H6
- 11件两用扳手: 8, 9, 10, 11, 12, 13, 14, 16, 17, 18, 19mm
- 9件球头内六角: 1.5, 2, 2.5, 3, 4, 5, 6, 8, 10mm



货号	内箱数量	外箱数量
WP202533	0	1

150件套综合维修组套

150Pc Comprehensive Tool Set

- 13件6.3mm系列六角套筒：4, 4.5, 5, 5.5, 6, 7, 8, 9, 10, 11, 12, 13, 14mm
- 6件6.3mm系列六角长套筒：4, 5, 6, 7, 8, 9mm
- 6件10mm系列六角长套筒：10, 11, 12, 13, 14, 15mm
- 11件10mm系列六角套筒：9, 10, 11, 12, 13, 14, 15, 16, 17, 18, 19mm
- 6件10mm系列花形套筒：E10, E11, E12, E14, E16, E18
- 5件6.3mm系列花形套筒：E4, E5, E6, E7, E8
- 3件12.5mm系列花形套筒：E20, E22, E24
- 6件12.5mm系列六角长套筒：10, 12, 13, 14, 17, 19mm
- 17件12.5mm系列六角套筒：10, 11, 12, 13, 14, 15, 16, 17, 18, 19, 20, 21, 22, 24, 27, 30, 32mm
- 4件12.5mm系列六角风动套筒：17, 19, 21, 23mm
- 2件10mm系列火花塞套筒：16, 21mm
- 3件万向接头：6.3mm, 10mm, 12.5mm
- 1件12.5mm三用接头
- 1件10mm系列转接头:10mm方孔x6.3mm方头
- 1件10mm系列转接头:10mm方孔x12.5mm方头
- 1件6.3mmT型滑杆
- 1件6.3mm系列旋具头接头
- 1件6.3mm系列标准接杆：2", 4"
- 2件10mm系列标准接杆：3", 6"
- 2件12.5mm系列标准接杆：5", 10"
- 1件6.3mm系列旋柄
- 12件全抛光两用扳手：8, 9, 10, 11, 12, 13, 14, 15, 16, 17, 18, 19mm
- 3件快速脱落棘轮扳手：6.3mm, 10mm, 12.5mm
- 9件长内六角扳手：1.5, 2, 2.5, 3, 4, 5, 6, 8, 10mm
- 20件10mm系列旋具：5件花型T30, T40, T45, T50, T55；
6件六角H3, H4, H5, H6, H8, H10；3件十字PH1, PH2, PH3；
3件一字4, 5.5, 6.5mm；3件米字PZ1, PZ2, PZ3；

- 9件批头：T10, T15, T20, T25, T30, T40, ST20, ST25, ST30
- 3件全抛光双梅花棘轮扳手：8x10, 12x13, 17x19mm
- 1件吹塑盒



货号	内箱数量	外箱数量
WP209085	0	2

55件套机修工具组套

55Pc Machine repair tool set

- 1件活动扳手8"
- 7件全抛光两用扳手：8, 10, 12, 13, 14, 17, 19mm
- 1件3/8"滚花棘轮柄
- 9件 3/8"六角套筒：6, 7, 8, 9, 10, 11, 12, 13, 14mm
- 3件一字双色柄螺丝批：3x75mm, 5x100mm, 6x38mm
- 3件十字双色柄螺丝批：PH0x75mm, PH1x100mm, PH2x38mm
- 7件套公制加长平头内六角：1.5, 2, 2.5, 3, 4, 5, 6mm
- 1件双色柄磁性杆螺丝批
- 1件尖嘴钳6"
- 1件钢丝钳8"
- 18件套旋具头：
一字4, 5.5, 6.5mm；
十字PH1, PH2, PH3；
六角2, 2.5, 3, 4, 5, 6mm；
花型T10, T15, T20, T25, T27, T30
- 1件美工刀18mm
- 1件钢卷尺3mx16mm
- 1件钢管羊角锤8oz



货号	内箱数量	外箱数量
W009131	0	5

74件套机修组套

74Pc Machine Repair Kit

- 12件6.3mm系列六角套筒：4, 4.5, 5, 5.5, 6, 7, 8, 9, 10, 11, 12, 13mm
- 9件12.5mm系列六角套筒：10, 12, 13, 14, 15, 16, 17, 19, 22mm
- 1件12.5mm接杆
- 6件全抛光两用扳手：11, 12, 14, 15, 17, 19mm
- 18件旋具头：一字4, 5.5, 6.5；十字#1, #2, #3；
六角2, 2.5, 3, 4, 5, 6；花型T10, T15, T20, T25, T27, T30
- 2件一字双色柄螺丝批：6x38mm, 6x100mm
- 2件十字双色柄螺丝批：PH2x38mm, PH2x100mm
- 1件12.5mm棘轮扳手
- 1件6.3mm棘轮扳手
- 1件活动扳手8"
- 7件公制加长平头内六角扳手
- 1件双色柄磁性杆螺丝批
- 1件大力钳10"
- 1件钢丝钳8"
- 1件尖嘴钳6"
- 1件水泵钳8"
- 1件数显测电笔
- 1件电工胶布
- 1件6.3mm系列旋柄
- 1件旋具头接头
- 1件钢卷尺
- 1件美工刀
- 1件钢锯架
- 1件钢管羊角锤8oz
- 1件14件套塞尺



货号	内箱数量	外箱数量
W009120	0	6



WORKPRO®万克宝®

**工具车/箱/包类工具
TOOLS STORAGE & BAG**





三斗工具箱

3 Compartment Cantilever Tool Box

- 钢材厚度: 0.8mm
- 3翻斗设计, 更方便分类存储
- 大提手设计, 方便携带
- 表面烤漆工艺, 全金属结构更耐用



货号	规格	内箱数量	外箱数量
WP282003	420x200x170 mm	0	1

五斗工具箱

5 Compartment Cantilever Tool Box

- 钢材厚度: 0.6-0.8mm
- 5翻斗设计, 更方便分类存储
- 大提手设计, 方便携带
- 表面烤漆工艺, 全金属结构更耐用



货号	规格	内箱数量	外箱数量
WP282001	495x200x220mm	0	1

手提工具箱

Hand-Away Tool Box

- 全金属结构, 更牢固
- 表面烤漆工艺, 更耐用
- 金属锁扣电镀工艺, 耐腐蚀



货号	规格	内箱数量	外箱数量
WP282007	355X150X150mm	0	1

2抽高档工具箱

2-Drawer Tool Box

- 钢材厚度: 0.6-0.8mm
- 2抽屉设计, 更方便分类存储
- 提手+握手孔位设计, 方便携带, 搬运
- 表面烤漆工艺, 全金属结构更耐用



货号	规格	内箱数量	外箱数量
WP282005	460x240x220mm	0	1

3层工具车

3-layer Tool Cart

- 全金属结构, 表面烤漆工艺, 耐磨防锈, 更牢固
- 3层托盘, 存储空间更大
- PP脚轮, 刹车系统, 使用便捷灵活, 锁紧牢固



货号	规格	内箱数量	外箱数量
WP285001	840x410x660mm	0	1

7抽移动工具柜

7-Drawer Roller Cabinet

- 7抽, 滚珠滑轨结构, 带自锁功能
- 表面烤漆工艺, 防锈抗刮擦, 抗溶解
- 刹车系统安全可靠
- 脚轮机动, 灵便, 耐用



货号	规格	内箱数量	外箱数量
WP285002	976x766x480mm	0	1





45cm三色拉杆箱

Trolley Bag

- 1680D防水涤纶复合面料
- 拉链结实耐用内置口袋
- 前部魔术贴口袋
- 双提手设计，带魔术贴握把
- 拉手牢固



货号	规格	内箱数量	外箱数量
WP281048	18"(500x300x400mm)	0	1

16"折叠钢管包

Foldable Tool Bag

- 材料：600D防水涤纶复合面料
- 多口袋设计，便于存放工具
- 顶部提手坚固耐用



货号	规格	内箱数量	外箱数量
WP281011	16"(410x235x270mm)	0	6

塑料工具箱

Heavy Duty Tool Box

- 结实的手柄
- 高冲击塑料
- 可取出托盘
- 内置隔间

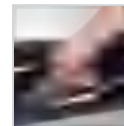

货号	规格	内箱数量	外箱数量
WP283001	16" (410x230x205mm)	0	8
WP283002	20" (507x254x259mm)	0	4
WP283003	22.5" (572x300x295mm)	0	2

18"防水防震工具箱

Heavy Duty Waterproof Safe Case

- 采用超高冲击塑料制成
- 防水和防震



货号	规格	内箱数量	外箱数量
WP283004	18" (460x360x175mm)	0	2

电钻腰包

Multifunctional Belt

- 材料：600D防水涤纶复合面料
- 多口袋设计，便于存放工具
- 经久耐用，携带方便



货号	规格	内箱数量	外箱数量
WP281014	11-4/5"(300x210mm)	0	12

电工腰包

Electrician Pouch

- 材料：600D防水涤纶复合面料
- 多口袋设计，便于存放工具
- 经久耐用，携带方便



货号	规格	内箱数量	外箱数量
WP281015	11-2/5"(290x270mm)	0	12

钢丝包

Wide Mouth Storage Bag

- 材料：600D防水涤纶复合面料
- 多口袋设计，便于存放工具
- 经久耐用，携带方便



货号	规格	内箱数量	外箱数量
WP281001	13"(320x210x230mm)	0	12
WP281002	18"(445x290x320mm)	0	12

拉链工具包

Zip-Top Wide Mouth Storage Bag

- 可调肩带设计，取用物品更加方便
- 适于携带手工具及其他小型或中型物品
- 顶部带拉链开口，方便取用工具
- 外部网袋可储存个人物品，小工具及配件



货号	规格	内箱数量	外箱数量
WP281003	12" (300x180x200mm)	0	10
WP281004	14" (350x190x220mm)	0	10
WP281005	18" (460x215x245mm)	0	10

拉链工具包(带塑底)

Zip-Top Wide Mouth Storage Bag

- 可调肩带设计，取用物品更加方便
- 适于携带手工具及其他小型或中型物品
- 顶部带拉链开口，方便取用工具
- 外部网袋可储存个人物品，小工具及配件



货号	规格	内箱数量	外箱数量
WP281007	16" (420x230x270mm)	0	10
WP281026	20" (510x260x290mm)	0	8

WORKPRO® 万克宝®

园林类工具
GARDEN TOOLS





三色柄铝压铸三爪

Hand Cultivator

- 适合翻土、松土或除草
- 防锈压铸铝头
- 符合人体工程学的把手
- 大吊孔，便于存放



货号	规格	内箱数量	外箱数量
WP331006	320mm	6	36

三色柄铝压铸三叉

Hand Fork

- 适用于种植和移栽
- 防锈压铸铝头
- 符合人体工程学的把手
- 大吊孔，便于存放



货号	规格	内箱数量	外箱数量
WP331007	317mm	6	36

三色柄铝压铸截根器

Hand Weeder

- 用于拔除杂草
- 防锈压铸铝头
- 符合人体工程学的把手
- 大吊孔，便于存放



货号	规格	内箱数量	外箱数量
WP331008	328mm	6	36

三色柄铝压铸铲子

Hand Trowel

- 适用于挖掘和移栽
- 防锈压铸铝头
- 手柄带拇指位,符合人体工程学设计
- 易于存储



货号	规格	内箱数量	外箱数量
WP331009	325mm	6	36

三色柄铝压铸小铲

Transplanter Trowel

- 适用于挖土、播种和移栽幼苗
- 防锈压铸铝头
- 手柄带拇指位,符合人体工程学设计
- 易于存储



货号	规格	内箱数量	外箱数量
WP331010	325mm	6	36

7.5"弯刀式修枝剪

Garden Shears

- 适用于修剪活的绿色植物、树木、树篱、灌木和花等
- 全热处理刀片，更好的剪切性能
- 舒适的尼龙TPR握把
- 自锁结构



货号	规格	长度 (L)	内箱数量	外箱数量
WP332001	7.5"	187.5mm	6	36

7.5"尖头修枝剪

Floral Snip

- 非常适合花卉使用
- 全热处理刀片，更好的剪切性能
- 舒适的尼龙和TPR握把
- 自锁结构



货号	规格	长度 (L)	内箱数量	外箱数量
WP332002	7.5"	187.5mm	6	36

7.5"刀砧式修枝剪

Anvil Pruner

- 适合修剪干枯、枯死树枝
- 全热处理刀片，更好的剪切性能
- 舒适的尼龙和TPR握把
- 自锁结构



货号	规格	长度 (L)	内箱数量	外箱数量
WP332003	7.5"	187.5mm	6	36

树枝剪

Gardening scissors

- 用于修剪树木和灌木的硬枝
- 刀片经过精细抛光
- 手柄铁柄



货号	规格	长度 (L)	内箱数量	外箱数量
W151015	8"	205mm	12	72

简约款树枝剪

Simple Gardening scissors

- 铝柄碳钢头，刀头防锈处理
- 用于修剪树木和灌木的硬枝



货号	规格	长度 (L)	内箱数量	外箱数量
W151016	8"	210mm	12	72

专业款树枝剪

Professional Gardening scissors

- 铝柄碳钢头，刀头防锈处理
- 用于修剪树木和灌木的硬枝



货号	规格	长度 (L)	内箱数量	外箱数量
W151017	8"	215mm	12	72

6-1/4"三色塑柄采摘剪

Pruning Snips

- 适合园艺、果园等使用
- 刀片采用优质不锈钢材质
- 全热处理刀片，更好的剪切性能
- 舒适的TPR握把



货号	规格	内箱数量	外箱数量
WP332014	160mm	12	72

折叠园林锯

Folding Pruning Saw

- 适合切割粗树枝
- 完全硬化的精磨钢刀片，经常使用也能保持锋利
- 可折叠手柄，方便储存和携带
- 符合人体工程学的 ABS 和 TPE 手柄



货号	锯片长	总长	内箱数量	外箱数量
WP333002	180mm	230mm	6	36

多功能整篱剪

Multi Function Hedge Shears

- 适合修剪和塑造灌木和装饰性植物
- 优质钢制成
- 全热处理刀片，更好的剪切性能
- 防滑软橡胶手柄，握感舒适



货号	规格	长度 (L)	内箱数量	外箱数量
WP332004	25"	625mm	4	8

弯刀整枝剪

Bypass Lopper

- 用于修剪活体、绿色生长植物
- 优质钢制成
- 全热处理刀片，更好的剪切性能
- 防滑软橡胶手柄，握感舒适



货号	规格	长度 (L)	内箱数量	外箱数量
WP332006	27"	675mm	4	8

伸缩弯刀整枝剪

Telescoping Bypass Lopper

- 采用优质钢材制成，刀片锋利，充分热处理
- 手柄可延伸至最大长度，更便于使用
- 防滑橡胶手柄，握持舒适
- 扩展范围：26"-36" (660-910mm)



货号	规格	长度 (L)	内箱数量	外箱数量
WP332007	26"-36"	660-910mm	4	8

2件套剪刀组套

2Pc Pruner Tool Set

- 适合修剪花枝、树枝
- 刀片锋利，充分热处理
- 自锁设计
- 1件15"树枝剪、1件8"树枝剪



货号	规格	内箱数量	外箱数量
WP204500	2pc	4	8



WORKPRO® 万克宝®

焊接类工具 WELDING TOOLS



氧气减压器

Oxygen Decompressor

- 主体采用优质铝合金精密加工制造，耐腐蚀、性能佳
- 输入压力：15MPa
- 调节范围：0.1-1.6MPa
- 公称流量：40m³/h
- 压力量程：2.5-25MPa
- 输入螺纹：G5/8"
- 输出螺纹：M14x1.5



货号	规格	内箱数量	外箱数量
W133243	15MPa	1	18

乙炔减压器

Acetylene Pressure Regulator

- 主体采用优质铝合金精密加工制造，耐腐蚀、性能佳
- 输入压力：3MPa
- 调节范围：0.01-0.15MPa(调定)
- 公称流量：12m³/h
- 压力量程：0.25-4MPa
- 输入螺纹：G5/8"
- 输出螺纹：M14x1.5



货号	规格	内箱数量	外箱数量
W133244	3MPa	1	18

丙烷减压器

Propane Pressure Reducer

- 主体采用优质铝合金精密加工制造，耐腐蚀、性能佳
- 输入压力：1.6MPa
- 调节范围：0.02-0.15MPa(调定)
- 公称流量：1.5m³/h
- 压力量程：0.25-3MPa
- 输入螺纹：G5/8"
- 输出螺纹：M14x1.5



货号	规格	内箱数量	外箱数量
W133245	1.6MPa	1	18

射吸式割炬

Jet Suction Cutting Torch

- 主体采用优质黄铜锻造
- 使用氧气、乙炔或者丙烷气源
- 割炬配有2#乙炔割嘴



货号	规格	内箱数量	外箱数量
W133248	30型	1	15
W133249	100型	1	15

射吸式焊炬6型

Injection Type Welding Torch Type 6

- 主体采用优质黄铜锻造
- 使用氧气、乙炔或者丙烷气源
- 焊炬配有2#乙炔焊嘴



货号	规格	内箱数量	外箱数量
W133251	6型	1	20

射吸式焊炬12型

Injection Type Welding Torch Type 12

- 主体采用优质黄铜锻造
- 使用氧气、乙炔或者丙烷气源
- 焊炬配有2#乙炔焊嘴



货号	规格	内箱数量	外箱数量
W133252	12型	1	20

丙烷割嘴

Propane Cutting Nozzle

- 主体采用优质黄铜，由数控机床精密加工制造
- 外套采用优质紫铜，表面抛光处理



货号	规格	内箱数量	外箱数量
W133254	30型 1#	100	300
W133255	30型 2#	100	300
W133256	30型 3#	100	300
W133257	100型 1#	100	300
W133258	100型 2#	100	300
W133259	100型 3#	100	300

乙炔割嘴

Acetylene Cutting Nozzle

- 主体采用优质黄铜、芯部采用优质紫铜，由数控机床精密加工制造
- 外套采用优质紫铜，表面抛光处理



货号	规格	内箱数量	外箱数量
W133263	30型 1#	100	300
W133264	30型 2#	100	300
W133265	30型 3#	100	300
W133266	100型 1#	100	300
W133267	100型 2#	100	300
W133268	100型 3#	100	300

电焊钳

Electric Welding Tongs

- 采用优质黄铜锻造大导体，导电性能好
- 手柄采用DMC绝缘树脂，绝缘性好、耐高温、抗冲击



货号	规格	内箱数量	外箱数量
W133272	300-500型	1	40
W133273	500-800型	1	30





10.5"电焊手套

Welding Gloves

- 掌部采用耐磨、防割牛皮
- 背部斜纹布，透气性好



货号	规格	外箱数量
W192022	10.5"	10

14"电焊手套

Welding Gloves

- 整体采用耐磨隔热牛皮加工制造
- 内衬采用牛仔布缝制
- 做工精细、经久耐用，防静电



货号	规格	外箱数量
W192023	14"	10

头戴式电焊面罩

Head Mounted Welding Mask

- 采用优质PP材质注塑而成，防摔耐用
- 头戴式，可以任意调节头部尺寸，使用方便



货号	内箱数量	外箱数量
W193005	0	30

电焊面罩透明镜片

Welding Mask Transparent Lens

- 配合遮光片使用



货号	内箱数量	外箱数量
W193007	100	1000

电焊面罩遮光镜片

Shielding Lens Of Welding Mask

- 有效的防止焊接弧光的伤害
- 配合透明镜片使用



货号	内箱数量	外箱数量
W193008	100	500

手持式电焊面罩

Hand Held Welding Mask

- 采用优质PP材质注塑而成，防摔耐用
- 手持式一体式设计，使用方便



货号	内箱数量	外箱数量
W193006	0	50

WORKPRO®万克宝®

汽修汽保类工具
AUTO TOOLS





400CC黄油枪

400cc Grease Gun

- 铝合金精密压铸枪头、耐磨、耐压性高，适用于各种车类和工程机械领域
- 独特枪头内部密封设计，注油压力高：高强度弹簧保证注油时压力持久均衡
- 按压式排气阀，出油顺畅；包胶手柄，握感增强；特有自锁装置，使用安全，方便
- 高强度弹簧确保使用中不回流，黄油枪最大耐压6000psi
- 配置黄油软管和黄油尖嘴，可用于不同的使用环境

- ⚠ 注意：1.不要把高压部件指向任何人
2.不能过度扩张手柄或用过度的力按压手柄



货号	规格	最大耐压	内箱数量	外箱数量
WP313006	400cc	6000psi	1	20

600CC黄油枪

600cc Grease Gun

- 双泄气嘴设计，输油更方便
- 铝合金精密压铸枪头，扳扣型电镀外盖
- 油枪最大耐压：12000psi
- 配置软管软管和硬管，加长黄油枪尖嘴和平嘴，可用于不同使用环境

- ⚠ 注意：1.不要把高压部件指向任何人
2.不能过度扩张手柄或用过度的力按压手柄



货号	规格	最大耐压	内箱数量	外箱数量
W114146	600cc	12000psi	10	50

皮带扳手

Strap Wrench

- 钳体采用高碳钢锻压，整体热处理
- 表面镀铬
- 双层帆布夹尼龙皮带
- 快速拆卸各种汽车机油滤清器
- 适用尺寸：φ30-φ160mm



货号	规格	内箱数量	外箱数量
W072046	9"	6	36

方柄软管取物器

Flexible Shaft Magnetic Pick Up Tool

- 磁力强劲
- 18"长可弯曲软质管材，柔韧性好
- 可以通过任意角度在狭小空间拾取掉落的铁制紧固件



货号	规格	内箱数量	外箱数量
WP319007	18"	0	60

2LB 磁性取物器

Magnetic Pick Up Tool

- 不锈钢可伸缩天线
- 可以在狭小空间作业
- 磁力强劲，持久
- 最大可伸展尺寸：650mm



货号	规格	内箱数量	外箱数量
WP319006	2LB/650mm	20	120

三节铜管杆50mm检测镜

Telescoping Inspection Mirror

- 镜面直径50mm
- 不锈钢可伸缩天线
- 活动头设计，拾取更灵活，可以通过任意角度在狭小空间作业
- 最大可伸展尺寸：550mm



货号	规格	内箱数量	外箱数量
WP319008	22"(550mm)	0	60

七节不锈钢杆50mm检测镜

Telescoping Inspection Mirror

- 镜面直径50mm
- 不锈钢可伸缩天线
- 活动头设计，拾取更灵活，可以通过任意角度在狭小空间作业
- 最大可伸展尺寸：720mm



货号	规格	内箱数量	外箱数量
WP319009	28"(720mm)	0	60

12"滤清器扳手

Adjustable Oil Filter Wrench

- 用于拆卸63.5-116mm之间的滤清器
- 钳头带齿，夹持不打滑
- 手柄握持舒适



货号	规格	内箱数量	外箱数量
WP319010	300mm(12")	6	24

汽车测电笔

Automotive Voltage Tester

- 测量范围：6-24V
- 绝缘鳄鱼夹
- 透明塑料手柄，红绿双色LED灯显示
- 不锈钢尖探头
- 达到CE测试标准



货号	规格	测量范围	内箱数量
WP295002	148x40x15mm	6-24V	6

拖车绳

4Mx5T Tow Strap

- 高强度涤纶材料，更牢固
- 高强度挂钩，承重更高
- 适用于重物拖拽



货号	规格	内箱数量	外箱数量
WP319025	4mx5t	0	12

5件套螺钉取出器

5Pc Screw Extractors

- GCR15材料更耐用
- PP盒子更适合收纳
- 适用于螺纹取出



货号	规格	内箱数量	外箱数量
WP319018	5pc	0	24

4件套钩子组套

4Pc Pick And Hook Set

- 高碳钢材质；双色包胶，手感更舒适
- 直、弧、斜角，直角钩子使用更舒心



货号	规格	内箱数量	外箱数量
WP319020	4pc	12	24

塑料机油壶

Plastic Oil Pot

- 产品壶身采用工程塑料加工而成，塑料枪嘴，金属枪头，方便各种角度和空间使用
- 手柄按压式设计，壶身特殊结构设计，握感舒适，出油顺畅
- 产品出油稳定，不易漏油



货号	规格	内箱数量	外箱数量
W133277	250ml	10	120

高压机油壶

High Pressure Machine Oil Pot

- 产品壶身采用优质钢材加工而成，塑料枪嘴，金属枪头，方便各种角度和空间使用
- 手柄按压式设计，壶身特殊结构设计，握感舒适，出油顺畅
- 产品出油稳定，不易漏油



货号	规格	内箱数量	外箱数量
W133278	350ml	10	90
W133279	500ml	10	60

金属机油壶

Metal Oil Pot

- 产品壶身采用优质钢材加工而成，塑料枪嘴，金属枪头，方便各种角度和空间使用
- 手柄按压式设计，壶身特殊结构设计，握感舒适，出油顺畅
- 产品出油稳定，不易漏油



货号	规格	内箱数量	外箱数量
W133276	200ml	10	120





蓝色6轮塑料躺板

6-Wheel Plastic Creeper

- 一体式，采用贴身设计，提供最佳舒适度和最大耐久性
- 6个额外的滚珠轴承尼龙脚轮
- 最大承重量：90kg

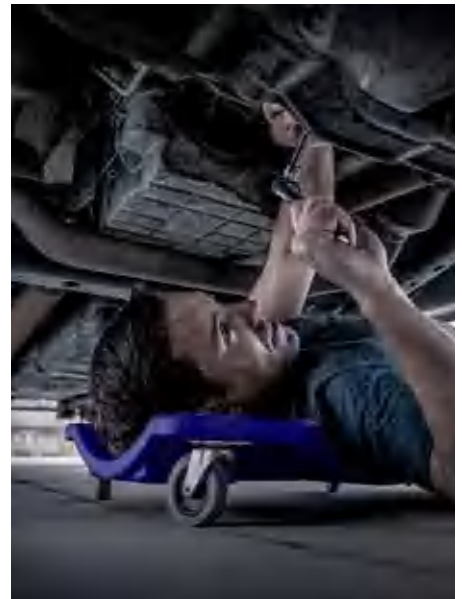
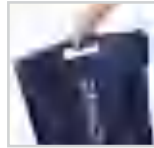
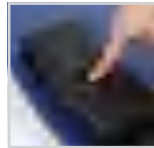

货号	规格	内箱数量	外箱数量
WP319001	36"(900mm)	0	1
WP319002	40"(1000mm)	0	1

可升降圆修车凳

Hydraulic Stool

- 4x65mm旋转脚轮
- 舒适的软垫，座椅高度可调；重型结构
- 压缩：420mm；延伸：540mm
- 最大承重量：150kg



货号	可升降范围	内箱数量	外箱数量
WP319003	420-520mm	0	1

双抽屉修车凳

Creeper Seat With Drawers

- 整体结构结实耐用
- 增加软垫，带抽屉，方便储物
- 4个2.5"滚轮
- 最大承重量：150kg

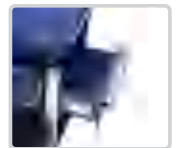

货号	规格	内箱数量	外箱数量
WP319004	460x360x520mm	0	1

6"圆形不锈钢磁力盘

Round Magnetic Parts Tray

- 不锈钢材料
- 存放螺母，螺栓，小工具和其他物品
- 强大的磁性



货号	规格	内箱数量	外箱数量
WP314001	148x24x38mm	6	36

9"x5"长方形不锈钢吸盘

Rectangle Magnetic Parts Tray

- 不锈钢材料
- 存放螺母，螺栓，小工具和其他物品
- 强大的磁性



货号	规格	内箱数量	外箱数量
WP314002	238x137x40mm	6	24

二爪拉马

Two Claw Pull Horse

- Cr-V锻打，更耐用
- 适用于机械轴承的拆卸
- 专业用于拆卸机械设备的轴承、皮带盘、法兰盘等部件



货号	规格	内箱数量	外箱数量
WP311001	3"	1	12
WP311002	4"	1	12
WP311003	6"	1	8

三爪拉马

Three Claw Pull Horse

- Cr-V锻打，更耐用
- 3爪结构更稳固
- 适用于机械轴承的拆卸
- 专业用于拆卸机械设备的轴承、皮带盘、法兰盘等部件

Cr-V



货号	规格	内箱数量	外箱数量
WP311004	3"	1	16
WP311005	4"	1	8
WP311006	6"	1	4

车用安全锤工具

4-IN-1 Emergency Hammer Tool

- 精选钢材制造
- 尖头碎玻璃，平头敲击
- 割绳功能；车内必备应急使用



货号	长度	内箱数量	外箱数量
WP319021	135mm	8	32

防锈除锈润滑剂

Rust Prevention And Removal Lubricant

- 适用范围：生活中防止锁、门、窗、柜铰链和轨道腐蚀；排除电子部件中的湿气；去除各种容易导致断路的油、残留物等
- 附带吸管，便于在狭小空间作业
- 可松动生锈的零件，润滑机械表面，消除因生锈产生的异响



货号	规格	保质期	内箱数量	外箱数量
W133792	450ml	3年	0	24

7合1车用应急工具

7-IN-1 Emergency Tool

- 整体小巧轻便，更便携易存放
- 破窗器功能，刀头采用钨钢材质，冲头内藏，按压弹出，更安全更易破玻璃
- 安全带割刀，刀片带有刀套更安全，刀套上有轮胎花纹深度尺，用于测轮胎磨损程度
- 同步配备胎压表、手电筒、求救灯、报警器功能按钮



货号	长度	内箱数量	外箱数量
WP319024	81.5mm	10	50



黄油喷射

Grease Spray

- 降低金属零件因摩擦而产生的噪音
- 喷洒物体表面，有效润滑，防止生锈
- 选用优质锂基脂、溶剂油，最高耐高温120℃



货号	规格	保质期	内箱数量	外箱数量
W133793	450ml	3年	0	24

高档单爪玻璃吸盘

Single Claw Glass Sucker

- 高强度铝合金盘体、坚固耐用
- 高光金属漆面，能有效抗划痕
- 天然橡胶胶垫，吸力超强



货号	规格	内箱数量	外箱数量
W133177	单爪	1	20

高档二爪玻璃吸盘

Two Claws Glass Sucker

- 高强度铝合金盘体、坚固耐用
- 高光金属漆面，能有效抗划痕
- 天然橡胶胶垫，吸力超强



货号	规格	内箱数量	外箱数量
W133178	二爪	1	20

高档三爪玻璃吸盘

Three Claws Glass Sucker

- 高强度铝合金盘体、坚固耐用
- 高光金属漆面，能有效抗划痕
- 天然橡胶胶垫，吸力超强



货号	规格	内箱数量	外箱数量
W133179	三爪	1	10



WORKPRO® 万克宝®

**其它工具
OTHER TOOLS**



双档位挤压枪**9" Heavy Duty Caulking Gun**

- 铝合金材质手柄，使用轻便
- 适用于10oz(295ml)规格胶筒
- 带90mm长的电镀通针
- 防滴漏和不防滴漏档位可自由切换
- 360度可旋转筒身，适合在狭窄空间使用



货号	规格	内箱数量	外箱数量
WP224001	230mm(9")	6	12

筒式挤压枪**Sausage Caulking Gun**

- 铝合金材质主体，使用更轻便
- 筒装式适用筒装和袋装玻璃胶
- 高强度合金推片，使用寿命长
- 应用于多种玻璃、陶瓷、卫浴、厨房、装修的密封施工
- 配送两个白色PP尖嘴，三个红色刮片（一个牛角刮片，一个三角形刮片，一个六边形刮片）



货号	规格	内箱数量	外箱数量
WP224002	230mm(9")	6	12
WP224006	375mm(15")	6	12

红色开式挤压枪**Caulking Gun**

- 铝柄款，使用轻便
- 表面喷塑，美观防锈
- 舒适的手枪握把
- 开式款，更经济和轻便



货号	规格	内箱数量	外箱数量
WP224003	230mm(9")	6	24

红色针齿挤压枪**Ratchet Rod Caulking Gun**

- 优质碳钢制造，棘轮旋转结构
- 尖端刀具功能
- 使用密封穿刺工具
- 推杆带齿，带胶筒通针



货号	规格	内箱数量	外箱数量
WP224004	230mm(9")	6	24

防滴漏挤压枪**Cartridge Gun**

- 优质碳钢制造
- 防滴漏功能
- 应用于多种玻璃、陶瓷、卫浴、厨房、装修的密封施工
- 带胶筒通针



货号	规格	内箱数量	外箱数量
WP224005	230mm(9")	6	24

双把手省力拉铆枪**Heavy Duty Riveter Set**

- 省力设计，传动为无极结构，省去了连杆传动，传动比最高达40倍
- 枪体采用优质钢材制造，热处理，强度高
- 防滑弧形设计手柄，握感舒适，符合人体工程学
- 配钉子：2.4mm(3/32")*6mm, 3.2mm(1/8")*6mm, 4.0mm(5/32")*6mm, 4.8mm(3/16")*6mm, 6.4mm(1/4")*13mm



货号	规格	内箱数量	外箱数量
WP225003	250mm(10")	1	12

6合1钉枪**6-IN-1 Staple Gun**

- 6合1:兼容6种钉,包括T50, JT21, T20, CT10X, 平头钉18号
- 独特的双动力杆、高/低动力杆可帮助您使用硬质和软质材料
- 订书钉套件采用优质镀锌钢订书钉, 可防锈和防腐
- 通用型-缝钉设计用于大多数电动/手动缝钉枪, 可接受1/2"和3/8" T50缝钉和5/8"平头钉



货号	规格	内箱数量	外箱数量
WP223002	6-IN-1	6	36

4-14mm可调全钢打钉枪**Staple Gun**

- 结构精密，无故障
- 表面镀铬处理，经久耐用
- 锁定手柄，使用方便整体钢结构
- 坚固耐用，带快速解卡装置



货号	规格	内箱数量	外箱数量
WP223004	4-14mm	0	6

4-14mm多功能打钉枪**Staple Gun Set**

- 一把钉枪
- 500件8x1.2x11.3mm汽钉
- 500件12mm汽钉
- 500件14mm钉子
- 1件便携储物盒

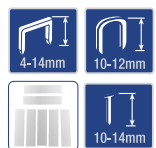

货号	规格	内箱数量	外箱数量
WP223005	4-14mm	0	6

7500PC钉子组套**Staples**

- 材质为Q235，表面镀锌
- 规格：10mm T50门型钉 + 12mm T50门型钉和15mm的直钉



货号	规格	内箱数量	外箱数量
WP223003	7500PC	1	12



WORKPRO® 万克宝®

电动工具
ELECTRIC TOOLS



12V有刷锂电钻

12V Brushed Lithium-ion Drill

- 18+1档位：精细调控扭矩，小巧机身，灵活应对各种工作场景
- 扭矩28N.M：能够适应绝大多数工作场景
- 锂电供电：无线供电，使用更便捷，使用场景更自由
- 高频率冲击，工作时效率更高
- 两电一充配置，续航长久



电池 WP465000

充电器 WP466000

货号	WP460203 (两电 (2AH) 一充)
货号	WP460202 (裸机)
充电器编号	WP466000
电池编号	WP465000
电压 (V)	12
最大夹持直径 (mm)	10
钻孔能力 (mm)	10 (钢材) / 16 (木材)
空载转速 (RPM)	0-400/0-1400
冲击频率 (BMP)	0-21000
最大扭矩 (N.m)	25
电池 (AH)	2.0*2
充电时间 (min)	50
重量 (kg)	0.83
包装数量	1

12V无刷锂电钻

12V Brushless Lithium-ion Drill

- 21+1档位：精细调控扭矩，小巧机身，灵活应对各种工作场景
- 扭矩达42N.M：动力充足，轻松装卸螺丝
- 高品质无刷电机：底噪、高效、使用寿命长
- 锂电供电：无线供电，使用更便捷，使用场景更自由
- 两电一充配置，续航长久



电池 WP465000

充电器 WP466000

货号	WP460201 (两电 (2AH) 一充)
货号	WP460200 (裸机)
充电器编号	WP466000
电池编号	WP465000
电压 (V)	12
最大夹持直径 (mm)	10
空载转速 (RPM)	0-450 低速 / 0-1600 高速
扭力调节挡位	21+1
钻孔能力 (mm)	10 (钢材) / 22 (木材)
最大扭矩 (N.m)	42
电池 (AH)	2.0*2
充电时间 (min)	50
重量 (kg)	0.75
包装数量	1

20V无刷锂电钻

20V Brushless Lithium-ion Drill

- 高低速双速调节，19+1档位，准确精细调节所需扭矩，适应不同工作需求
- 60N.M大扭矩：充足动力，钻孔、拧螺丝等工作得心应手
- 高品质无刷电机：耐用、低噪、高效且寿命长
- 锂电供电：摆脱有线束缚，感受操作自由
- LED灯光照明
- 两电一充配置，续航长久



电池 WP395003

充电器 WP396000

货号	WP390002 (两电 (2AH) 一充)
货号	WP390008 (两电 (4AH) 一充 GB 款)
货号	WP390000 (裸机)
充电器编号	WP396000
电池编号	WP395003
电压 (V)	20
最大夹持直径 (mm)	13
空载转速 (RPM)	0-450 低速 / 0-2000 高速
扭力调节挡位	19+1
钻孔能力 (mm)	13 (钢材) / 38 (木材)
最大扭矩 (N.m)	60
电池 (AH)	2.0*2
充电时间 (min)	50
重量 (kg)	1.18
包装数量	1





20V无刷冲击锂电钻

20V Brushless Lithium-ion Impact Drill

- 高低速双速调节，21+1+1档位，准确精细调节所需扭矩，适应不同工作需求
- 扭矩达60N.M：一机多用，可工作于木材、钢材等材料上
- 高冲击频率，工作时效率更高
- 高品质无刷电机：耐用、低噪、高效且寿命长
- 锂电供电：无电线束缚，使用便捷
- LED灯光照明
- 两电一充配置，续航长久



电池 WP395003

充电器 WP396000



电池 WP395002

货号	WP390007 (两电 (2AH) 一充)
货号	WP390005 (裸机)
充电器编号	WP396000
电池编号	WP395003 (2AH)
电池编号	WP395002 (4AH)
电压 (V)	20
最大夹持直径 (mm)	13
空载转速 (RPM)	0-450 低速 / 0-2000 高速
冲击频率 (BMP)	0-6800/0-30000
扭力调节档位	21+1+1
钻孔能力 (mm)	13 (钢材) / 38 (木材)
最大扭矩 (N.m)	60
电池 (AH)	2.0*2
充电时间 (min)	50
重量 (kg)	1.3
包装数量	1

20V无刷冲击螺丝批

20V Brushless Impact Screwdriver

- 电子调速，强劲扭矩，高达220N.M，从容应对各种工作内容
- 高频率冲击，工作时效率更高
- 高品质无刷电机：耐用、低噪、高效且寿命长
- 锂电供电：摆脱有线束缚，感受操作自由
- LED灯光照明
- 两电一充配置，续航长久



电池 WP395003

充电器 WP396000

货号	WP390102 (两电 (2AH) 一充)
货号	WP390100 (裸机)
充电器编号	WP396000
电池编号	WP395003
电压 (V)	20
最大夹持直径 (mm)	6.3
空载转速 (RPM)	0-600/0-1200/0-1800/0-2400
冲击频率 (BMP)	0-800/0-1600/0-2400/0-3200
最大扭矩 (N.m)	220
电池 (AH)	2.0*2
充电时间 (min)	50
重量 (kg)	0.93
包装数量	1

20V无刷冲击扳手

20V Brushless Impact Wrench

- 高扭矩 (300N.M)，电子调速+高低速双速调节，适用于大多数常规螺栓
- 高频率冲击，工作时效率更高
- 高品质无刷电机：耐用、低噪、高效且寿命长
- 锂电供电：摆脱有线束缚，感受操作自由
- LED灯光照明
- 两电一充配置，续航长久



电池 WP395002

充电器 WP396000

货号	WP390202 (两电 (4AH) 一充)
货号	WP390200 (裸机)
充电器编号	WP396000
电池编号	WP395002
电压 (V)	20
最大夹持直径 (mm)	12.7
空载转速 (RPM)	0-1500 低速 / 0-1900 高速
冲击频率 (BMP)	0-1900/0-2400
最大扭矩 (N.m)	300 (拧紧) / 400 (拆卸)
电池 (AH)	4.0*2
充电时间 (min)	100
重量 (kg)	1.04
包装数量	1

20V无刷角磨

20V Brushless Angle Grinder

- 纤细机身，握感紧实
- 安全轴锁，快速更换切割片
- 功能多样，打磨、切割两用合一
- 高品质无刷电机：稳定、安静、寿命长
- 锂电供电：摆脱有线束缚，感受操作自由
- 两电一充配置，续航长久



电池 WP395002

充电器 WP396000

货号	WP392001 (两电 (4AH) 一充)
货号	WP392000 (100mm 裸机)
货号	WP392004 (125mm 裸机)
充电器编号	WP396000
电池编号	WP395002
电压 (V)	20
空载转速 (RPM)	4000/6000/8500
最轮盘直径	100mm
电池 (AH)	4.0*2
充电时间 (min)	100
重量 (kg)	1.52
包装数量	1

20V无刷锂电锤

20V Brushless Lithium-ion Hammer Drill

- 功率强劲，效率提升
- 强劲锤击，打孔能力优秀
- 高品质无刷电机：稳定、安静、寿命长
- 锂电供电：摆脱有线束缚，感受操作自由
- 两电一充配置，续航长久



电池 WP395002

充电器 WP396000

货号	WP390301 (两电 (4AH) 一充)
货号	WP390300 (裸机)
充电器编号	WP396000
电池编号	WP395002
电压 (V)	20
空载转速 (RPM)	1350
冲击能量 (J)	2J
电池 (AH)	4.0*2
充电时间 (min)	100
重量 (kg)	2.11
包装数量	1

20V 165mm 无刷锂电圆锯

9" Heavy Duty Caulking Gun

- ★精准切割，高效耐用
- ★可调节切割深度
- ★高品质无刷电机：稳定、安静、寿命长
- ★锂电供电：摆脱有线束缚，感受操作自由
- ★两电一充配置，续航长久



电池 WP395002

充电器 WP396000

货号	WP391201 (两电 (4AH) 一充)
货号	WP391200 (裸机)
充电器编号	WP396000
电池编号	WP395002
电压 (V)	20
空载转速 (RPM)	4500
最大圆盘直径	165mm
最大切割深度	45°/90°: 38/56mm
电池 (AH)	4.0*2
充电时间 (min)	100
重量 (kg)	2.5
包装数量	1





20V 电链锯

9" Heavy Duty Caulking Gun

- 优质链条，工作事半功倍
- 重量轻盈，极好操作
- 高品质无刷电机：稳定、安静、寿命长
- 锂电供电：摆脱有线束缚，感受操作自由
- 两电一充配置，续航长久



电池 WP395002

充电器 WP396000

货号	WP391601 (两电(4AH)一充)
货号	WP391600 (裸机)
充电器编号	WP396000
电池编号	WP395002
电压 (V)	20
空载转速 (RPM)	5000
链条空载转速 (m/s)	10
电池 (AH)	4.0*2
充电时间 (min)	100
重量 (kg)	2.67
包装数量	1

锂电池包

Lithium-ion battery pack



WP395002



WP395003



WP465000

货号	电压	电容	电能
WP465000	12V	2.0Ah	22Wh
WP395002	20V	4.0Ah	74Wh
WP395003	20V	2.0Ah	37Wh

快充充电器

Battery charger



WP396000









WP396003



WP466000

货号	输入电压	频率	功率	输出电压	输出电流
WP396000	220-240V	50/60Hz	65W	21V	2.4A
WP396003	220-240V	50/60Hz	65W	21V	2.4A
WP466000	220-240V	50/60Hz	45W	12.6V	2.4A



M	mm	德国 DIN 3120 标准, 对应扳手、套筒对边尺寸					mm	德国 DIN 7422 标准, 内六角扭矩测试						
		6.3mm	10mm	12.5mm	19mm	25mm		6.3mm	10mm	12.5mm	19mm	25mm		
		螺栓对应最小扭矩值, 单位: N.n						螺栓对应最小扭矩值, 单位: N.n						
														
		1/4"	3/8"	1/2"	3/4"	1"								
M2	4	10.4					1.5	0.82						
M2.2	4.5	12.6					2	1.9		1.9				
M2.5	5	15.1												
M3	5.5	17.8					2.5	3.8		3.8				
M3.5	6	20.6	23.2											
M4	7	26.8	33.2				3	6.6	6.6	6.6				
M5	8	33.6	45.5	94.1			4	16	16	16	16	16		
	9	41.1	59.9	119.2										
M6	10	49.1	76.7	147			5	30	30	30	30	30		
M7	11	57.8	96	178										
	12	67.0	118	212										
M8	13	68.6	141	249			6	52	52	52	52	52		
	14		169	288			7	80			80	80		
M10	15		198	331			8	120	120	120	120	120		
	16			377										
	17		225	425			9	165	165		165	165		
M12	18			477			10	220	220		220	220		
	19		225	531										
	20			569			12	370	370			370		
M14	21													
	22		225	569										
	23			569										
M16	24			569			14	590	590			590	590	
	25			569	583									
	26				624									
M18	27			569	665									
	28				707									
M20	30			569	795		17	980	980			1000	1000	1000
M22	32				888									
	34			569	984									
M24	36				1084	1677	19	1360	1360			1400	1400	1400
M27	41				1353	1910								
M30	46				1569	2143	22	2110						
M33	50				1569	2329	24	2750						
M36	55				1569	2562	27	3910						2700
M39	60				1569	2795	30	4000						
M42	65					2795	32	4000						
M45	70					2795								
M48	75					2795	36	4000						
M52	80					2795								
M56	85													
M60	90													
M64	95													

单位换算

1 米 (m) = 3.281 英尺 (ft)	1 牛顿 (N) = 0.225 磅力 (lbf)
1 厘米 (cm) = 0.394 英寸 (in)	1 牛顿 (N) = 0.102 千克力 (kgf)
1 英寸 (in) = 2.54 厘米 (cm)	1 千克力 (kgf) = 9.81 牛顿 (N)
1 英尺 (ft) = 12 英寸 (in)	1 磅力 (lbf) = 4.45 牛顿 (N)
1 千克 (kg) = 2.205 磅 (lb)	1 巴 (bar) = 105 帕 (Pa)
1 磅 (lb) = 0.454 千克 (kg)	1 达因 / 厘米 ² = 0.1 帕 (Pa)
1 磅 (lb) = 16.014 盎司 (oz)	1 托 (Torr) = 133.322 帕 (Pa)
1 盎司 (oz) = 28.350 克 (g)	

* 图片仅供参考, 尺寸均手工测量, 具体以实物为准。

货号	页码	货号	页码	货号	页码	货号	页码	货号	页码	货号	页码	货号	页码		
W000854	16	W021221	11	W021593	12	W021678	11	W022100	31	W031207	5	W051048	61	W069012	70
W002103	62	W021222	11	W021594	12	W021679	11	W022101	31	W031208	5	W051049	61	W069013	70
W002104	62	W021223	11	W021595	12	W021680	11	W022102	31	W031209	5	W051050	61	W071045	18
W002105	63	W021224	11	W021596	12	W021681	11	W022103	30	W031210	5	W051051	61	W071046	41
W002106	63	W021225	11	W021597	12	W021682	11	W022104	30	W031245	3	W051052	61	W071047	41
W002107	63	W021227	11	W021598	12	W021683	11	W022105	30	W031246	3	W051053	61	W071048	41
W002108	63	W021228	11	W021599	12	W021684	11	W022106	30	W031247	3	W051054	61	W071049	41
W002109	63	W021229	11	W021600	12	W021687	15	W022107	30	W031248	3	W051055	62	W071050	41
W002110	63	W021230	11	W021601	12	W021705	23	W022108	30	W031249	3	W051056	62	W071051	41
W003203	37	W021231	11	W021602	12	W022051	30	W022109	30	W031250	3	W051057	61	W071052	41
W003341	43	W021232	11	W021603	12	W022052	30	W022110	30	W031251	3	W051058	61	W071053	41
W003343	43	W021233	11	W021604	12	W022053	30	W022111	30	W031252	82	W051059	61	W071054	41
W003344	43	W021234	11	W021605	12	W022054	30	W022112	30	W031253	82	W051060	61	W072031	37
W003345	43	W021235	11	W021606	12	W022055	30	W022116	30	W031289	4	W051061	61	W072032	37
W009069	91	W021236	11	W021607	12	W022056	30	W022117	30	W031290	4	W051062	61	W072033	38
W009078	90	W021237	11	W021608	12	W022057	30	W022118	30	W031301	5	W051063	61	W072034	38
W009079	91	W021238	11	W021609	12	W022058	30	W022119	30	W031482	4	W051064	61	W072035	38
W009080	90	W021239	11	W021610	12	W022059	30	W022120	30	W041100	77	W051065	61	W072039	38
W009120	95	W021240	11	W021611	12	W022060	30	W022121	30	W041101	77	W051066	61	W072046	106
W009121	92	W021241	11	W021612	12	W022061	30	W022122	30	W041102	77	W051067	61	W073043	39
W009122	92	W021242	11	W021613	12	W022062	30	W022123	30	W041103	77	W051068	61	W073045	39
W009131	95	W021243	11	W021614	12	W022063	30	W022124	30	W041104	77	W051069	61	W073047	39
W009134	90	W021244	11	W021615	12	W022064	30	W022125	30	W041115	76	W051070	61	W073049	39
W009135	90	W021245	11	W021616	12	W022065	30	W022126	30	W041116	75	W051071	61	W073051	39
W011020	48	W021247	11	W021633	11	W022066	30	W022127	30	W044003	78	W051072	61	W073053	39
W012028	49	W021248	11	W021634	11	W022067	30	W022128	30	W044004	78	W051073	61	W073054	39
W013003	51	W021249	11	W021635	11	W022068	30	W022129	30	W044005	78	W051074	61	W073056	39
W013019	49	W021250	11	W021636	11	W022069	30	W022130	30	W044006	78	W051075	61	W073057	39
W013073	50	W021251	11	W021641	11	W022070	30	W022131	30	W044007	78	W051076	61	W073058	39
W015029	56	W021252	11	W021642	11	W022071	30	W022183	30	W044008	78	W051077	61	W073059	39
W015030	54	W021253	11	W021643	11	W022072	30	W022184	30	W044009	78	W051078	61	W073060	39
W015031	54	W021254	11	W021644	11	W022073	30	W022185	30	W044010	78	W062001	73	W073061	39
W015032	54	W021255	11	W021645	11	W022074	30	W022186	30	W045008	77	W063012	70	W073062	39
W015041	53	W021261	11	W021648	11	W022075	30	W022187	30	W045009	77	W063013	70	W073063	39
W015042	53	W021262	11	W021649	11	W022076	30	W022188	30	W045010	77	W063014	71	W073109	40
W015043	56	W021263	11	W021650	11	W022077	30	W022189	30	W045011	77	W063015	71	W073111	40
W015044	56	W021264	11	W021651	11	W022078	30	W022190	30	W045012	77	W063016	71	W073113	40
W015046	56	W021265	11	W021652	11	W022079	30	W022191	30	W051001	61	W064021	72	W073115	40
W015047	56	W021573	12	W021653	11	W022080	30	W022192	30	W051002	61	W064022	72	W073117	40
W015048	56	W021574	12	W021658	12	W022081	30	W022198	32	W051003	61	W064023	71	W073119	40
W015049	56	W021575	12	W021659	12	W022082	30	W022201	32	W051004	61	W064024	71	W073120	40
W015050	56	W021576	12	W021660	12	W022083	30	W022229	35	W051005	62	W064025	72	W073122	40
W015057	81	W021577	12	W021661	12	W022084	30	W022234	33	W051006	62	W064026	72	W073123	40
W017018	56	W021578	12	W021662	12	W022085	30	W022235	33	W051007	61	W065014	72	W073124	40
W017019	56	W021579	12	W021663	12	W022086	30	W031193	82	W051008	61	W065015	72	W073125	40
W017020	56	W021580	12	W021664	12	W022087	31	W031194	82	W051035	61	W065016	72	W073126	40
W017021	56	W021581	12	W021665	12	W022088	31	W031195	5	W051036	61	W065017	72	W073127	40
W017022	56	W021582	12	W021666	12	W022089	31	W031196	5	W051037	61	W065018	72	W073128	40
W017023	56	W021583	12	W021667	12	W022090	31	W031197	5	W051038	61	W065019	72	W073129	40
W017024	56	W021584	12	W021668	12	W022091	31	W031198	5	W051039	61	W065020	72	W073208	39
W017025	56	W021585	12	W021670	11	W022092	31	W031199	5	W051040	61	W065021	72	W073209	39
W019001	51	W021586	12	W021671	11	W022093	31	W031200	5	W051041	61	W065022	72	W073210	39
W021215	11	W021587	12	W021672	11	W022094	31	W031201	5	W051042	61	W065023	72	W073211	39
W021216	11	W021588	12	W021673	11	W022095	31	W031202	5	W051043	61	W065024	72	W073212	39
W021217	11	W021589	12	W021674	11	W022096	31	W031203	5	W051044	61	W066011	72	W073213	39
W021218	11	W021590	12	W021675	11	W022097	31	W031204	5	W051045	61	W066012	72	W073214	39
W021219	11	W021591	12	W021676	11	W022098	31	W031205	5	W051046	61	W066016	72	W073215	39
W021220	11	W021592	12	W021677	11	W022099	31	W031206	5	W051047	61	W069010	70	W073216	39

货号	页码	货号	页码	货号	页码	货号	页码	货号	页码	货号	页码	货号	页码		
W073217	39	W073388	40	W073597	46	W073656	46	W073738	41	W073877	39	W074055	19	W074145	20
W073218	39	W073432	39	W073598	46	W073657	46	W073739	40	W073878	39	W074056	19	W074146	20
W073219	39	W073434	39	W073599	46	W073658	46	W073740	40	W073879	39	W074057	19	W074147	20
W073220	39	W073436	39	W073600	46	W073659	46	W073741	40	W073880	39	W074058	19	W074148	20
W073221	39	W073438	39	W073601	46	W073660	46	W073742	40	W073881	39	W074059	19	W074168	21
W073222	39	W073440	39	W073602	46	W073661	46	W073743	40	W073882	39	W074060	19	W074169	21
W073223	39	W073441	39	W073603	46	W073662	46	W073744	40	W073883	39	W074061	19	W074170	21
W073224	39	W073443	39	W073604	46	W073663	46	W073745	40	W073884	39	W074073	20	W074171	21
W073225	39	W073444	39	W073605	46	W073664	46	W073746	40	W073885	39	W074074	20	W074172	21
W073226	39	W073445	39	W073606	46	W073665	46	W073747	40	W073886	39	W074075	20	W074173	21
W073227	39	W073446	39	W073607	46	W073666	46	W073748	40	W073887	39	W074076	20	W074174	21
W073228	39	W073447	39	W073609	46	W073667	46	W073749	40	W073888	40	W074077	20	W074175	21
W073229	39	W073448	39	W073610	46	W073668	46	W073750	40	W073892	40	W074078	20	W074176	21
W073230	39	W073449	39	W073611	46	W073669	46	W073752	41	W073893	40	W074079	20	W074177	21
W073231	39	W073450	39	W073612	46	W073670	46	W073753	41	W073906	40	W074080	20	W074178	21
W073232	39	W073523	45	W073613	46	W073671	46	W073754	41	W073907	43	W074081	20	W074179	21
W073233	39	W073524	45	W073614	46	W073672	46	W073755	41	W073909	39	W074082	20	W074180	21
W073298	40	W073525	45	W073615	46	W073673	46	W073761	42	W073910	39	W074083	20	W074181	21
W073299	40	W073526	45	W073616	46	W073674	46	W073762	42	W073911	39	W074084	20	W074182	21
W073300	40	W073527	45	W073617	46	W073675	46	W073763	42	W073912	39	W074085	20	W074183	21
W073301	40	W073528	45	W073618	46	W073676	46	W073764	42	W073913	39	W074086	20	W074184	21
W073302	40	W073529	45	W073619	46	W073677	46	W073765	42	W073914	39	W074087	20	W074185	21
W073303	40	W073530	45	W073620	46	W073678	46	W073766	42	W073915	39	W074088	20	W074186	21
W073304	40	W073531	45	W073621	46	W073691	46	W073767	42	W073916	39	W074089	20	W074187	21
W073305	40	W073532	45	W073622	46	W073692	46	W073768	42	W073917	39	W074090	20	W074188	21
W073306	40	W073533	45	W073623	46	W073693	46	W073769	42	W073918	39	W074091	20	W074190	21
W073307	40	W073534	45	W073624	46	W073694	46	W073770	42	W073973	39	W074102	20	W074192	21
W073308	40	W073535	45	W073625	46	W073695	46	W073771	42	W073974	39	W074103	20	W074214	21
W073309	40	W073536	45	W073626	46	W073696	46	W073772	42	W073975	39	W074104	20	W074215	21
W073310	40	W073537	45	W073627	46	W073697	46	W073773	42	W073976	39	W074105	20	W074216	21
W073311	40	W073538	45	W073628	46	W073698	46	W073774	42	W073977	39	W074106	20	W074217	21
W073312	40	W073539	45	W073629	46	W073699	46	W073775	42	W073978	39	W074107	20	W074218	21
W073313	40	W073540	45	W073630	46	W073700	46	W073781	42	W074011	19	W074108	20	W074219	21
W073314	40	W073541	45	W073631	46	W073701	46	W073782	42	W074012	19	W074109	20	W074220	21
W073315	40	W073573	46	W073632	46	W073702	46	W073783	42	W074013	19	W074110	20	W074221	21
W073316	40	W073574	46	W073633	46	W073703	46	W073784	42	W074014	19	W074111	20	W074222	21
W073317	40	W073575	46	W073634	46	W073704	46	W073785	42	W074015	19	W074112	20	W074223	21
W073318	40	W073576	46	W073635	46	W073705	46	W073786	42	W074016	19	W074113	20	W074224	21
W073319	40	W073577	46	W073636	46	W073706	46	W073787	42	W074017	19	W074114	20	W074225	21
W073320	40	W073578	46	W073637	46	W073707	46	W073788	42	W074018	19	W074115	20	W074226	21
W073321	40	W073579	46	W073638	46	W073708	46	W073789	42	W074019	19	W074116	20	W074227	21
W073322	40	W073580	46	W073639	46	W073721	41	W073790	42	W074020	19	W074117	20	W074228	21
W073323	40	W073581	46	W073640	46	W073722	41	W073791	42	W074021	19	W074118	20	W074229	21
W073366	39	W073582	46	W073641	46	W073723	41	W073792	42	W074031	19	W074130	20	W074230	21
W073368	40	W073583	46	W073642	46	W073724	41	W073793	42	W074032	19	W074131	20	W074231	21
W073370	40	W073584	46	W073643	46	W073725	41	W073794	42	W074033	19	W074132	20	W074233	21
W073372	40	W073585	46	W073644	46	W073726	41	W073795	42	W074034	19	W074133	20	W074236	21
W073374	40	W073586	46	W073645	46	W073727	41	W073866	39	W074035	19	W074134	20	W074238	21
W073376	40	W073587	46	W073646	46	W073728	41	W073867	39	W074036	19	W074135	20	W074258	21
W073378	40	W073588	46	W073647	46	W073729	41	W073868	39	W074037	19	W074136	20	W074259	21
W073379	40	W073589	46	W073648	46	W073730	41	W073869	39	W074038	19	W074137	20	W074260	21
W073381	40	W073590	46	W073649	46	W073731	41	W073870	39	W074039	19	W074138	20	W074261	21
W073382	40	W073591	46	W073650	46	W073732	41	W073871	39	W074040	19	W074139	20	W074262	21
W073383	40	W073592	46	W073651	46	W073733	41	W073872	39	W074041	19	W074140	20	W074263	21
W073384	40	W073593	46	W073652	46	W073734	41	W073873	39	W074051	19	W074141	20	W074264	21
W073385	40	W073594	46	W073653	46	W073735	41	W073874	39	W074052	19	W074142	20	W074265	21
W073386	40	W073595	46	W073654	46	W073736	41	W073875	39	W074053	19	W074143	20	W074266	21
W073387	40	W073596	46	W073655	46	W073737	41	W073876	39	W074054	19	W074144	20	W074267	21

货号	页码	货号	页码	货号	页码	货号	页码	货号	页码	货号	页码	货号	页码		
W074268	21	W075016	25	W076012	66	W077033	27	W077105	28	W077274	26	W114136	41	W124206	65
W074269	21	W075017	25	W076013	66	W077034	27	W077106	28	W077275	26	W114137	41	W124207	65
W074270	21	W075018	25	W076014	67	W077035	27	W077108	28	W077276	26	W114138	41	W124208	65
W074271	21	W075019	25	W076015	67	W077036	27	W077110	28	W077277	26	W114139	41	W124209	65
W074272	21	W075020	25	W076016	67	W077038	27	W077111	28	W077278	26	W114140	41	W124210	65
W074273	21	W075021	25	W076017	67	W077039	27	W077123	27	W077279	26	W114141	41	W124211	65
W074274	21	W075022	25	W076018	67	W077040	27	W077125	27	W077280	26	W114142	41	W124213	65
W074275	21	W075023	25	W076019	67	W077041	27	W077127	27	W077282	26	W114143	41	W124216	65
W074277	21	W075024	25	W076020	67	W077044	27	W077128	27	W077283	26	W114144	41	W124219	65
W074280	21	W075025	25	W076021	67	W077046	27	W077130	27	W077284	26	W114145	41	W124221	65
W074282	21	W075026	25	W076022	67	W077047	27	W077133	27	W077285	26	W114146	106	W124223	65
W074283	22	W075027	25	W076023	67	W077049	27	W077136	27	W077286	26	W124151	65	W124226	65
W074284	22	W075028	25	W076024	67	W077050	27	W077138	27	W077287	26	W124156	65	W124228	65
W074285	22	W075029	25	W076025	67	W077051	27	W077139	27	W077288	26	W124161	65	W124229	65
W074286	22	W075030	25	W076026	67	W077052	27	W077140	27	W077289	26	W124162	65	W124231	65
W074287	22	W075031	25	W076028	67	W077053	27	W077141	27	W077291	26	W124163	65	W124233	65
W074288	22	W075032	25	W076029	67	W077054	27	W077142	27	W077294	26	W124164	65	W124236	65
W074289	22	W075033	25	W076030	67	W077055	27	W077144	27	W077296	26	W124165	65	W124239	65
W074290	22	W075034	25	W076031	67	W077056	27	W077147	27	W077297	26	W124166	65	W124241	65
W074291	22	W075035	25	W076032	67	W077057	27	W077156	27	W091029	81	W124167	65	W124243	65
W074292	22	W075036	25	W076033	67	W077058	27	W077161	27	W091030	80	W124168	65	W124246	65
W074298	23	W075037	25	W076034	67	W077059	27	W077173	28	W092005	81	W124169	65	W124249	65
W074299	23	W075038	25	W076035	67	W077061	27	W077175	28	W092006	81	W124170	65	W124251	65
W074300	23	W075039	25	W076036	67	W077062	27	W077177	28	W096002	83	W124171	65	W124253	65
W074301	23	W075040	25	W076037	67	W077063	27	W077178	28	W096008	84	W124172	65	W124256	65
W074302	23	W075041	25	W076038	68	W077064	27	W077180	28	W096009	83	W124173	65	W124259	65
W074303	23	W075042	25	W077001	26	W077067	27	W077183	28	W096010	83	W124174	65	W124261	65
W074304	23	W075043	25	W077002	26	W077069	27	W077186	28	W096011	83	W124175	65	W124263	65
W074305	23	W075044	25	W077003	26	W077070	27	W077188	28	W097006	82	W124176	65	W124266	65
W074306	23	W075045	25	W077004	26	W077072	27	W077189	28	W097007	82	W124177	65	W124269	65
W074307	23	W075046	25	W077005	26	W077073	28	W077190	28	W097008	82	W124178	65	W124271	65
W074308	24	W075047	25	W077006	26	W077074	28	W077191	28	W098001	82	W124179	65	W124272	65
W074309	24	W075048	25	W077007	26	W077075	28	W077192	28	W098002	82	W124180	65	W124273	65
W074310	24	W075049	25	W077008	26	W077076	28	W077194	28	W099001	84	W124181	65	W124274	65
W074311	24	W075081	26	W077009	26	W077077	28	W077197	28	W099002	84	W124182	65	W124275	65
W074312	24	W075082	26	W077010	26	W077078	28	W077202	28	W102031	88	W124183	65	W124280	65
W074313	24	W075083	26	W077011	26	W077079	28	W077206	28	W102032	88	W124184	65	W124285	65
W074314	24	W075084	26	W077012	26	W077080	28	W077211	28	W102033	88	W124185	65	W124290	65
W074440	23	W075085	26	W077013	26	W077081	28	W077216	28	W102034	88	W124186	65	W124293	65
W074441	23	W075086	26	W077014	27	W077082	28	W077218	28	W102035	88	W124187	65	W124295	65
W074442	22	W075087	26	W077015	27	W077083	28	W077222	28	W102036	88	W124188	65	W124297	65
W074443	41	W075088	26	W077016	27	W077084	28	W077223	28	W102037	88	W124189	65	W124300	65
W074444	41	W075089	26	W077017	27	W077085	28	W077225	28	W102038	88	W124190	65	W124305	65
W074445	41	W075090	26	W077018	27	W077086	28	W077227	28	W114084	41	W124191	65	W124307	65
W074446	41	W075091	26	W077019	27	W077088	28	W077228	28	W114085	41	W124192	65	W124310	65
W074447	41	W075092	26	W077020	27	W077089	28	W077230	28	W114086	41	W124193	65	W124313	65
W074448	41	W075093	26	W077021	27	W077090	28	W077233	28	W114087	41	W124194	65	W124315	65
W074500	24	W076001	66	W077022	27	W077091	28	W077236	28	W114088	41	W124195	65	W124317	65
W074501	24	W076002	66	W077023	27	W077092	28	W077238	28	W114089	41	W124196	65	W124318	65
W074502	24	W076003	66	W077024	27	W077094	28	W077239	28	W114090	41	W124197	65	W124320	65
W075005	24	W076004	66	W077025	27	W077097	28	W077240	28	W114091	41	W124198	65	W124325	65
W075006	24	W076005	66	W077026	27	W077098	28	W077241	28	W114092	41	W124199	65	W124327	65
W075007	24	W076006	66	W077027	27	W077099	28	W077242	28	W114093	41	W124200	65	W124330	65
W075008	24	W076007	66	W077028	27	W077100	28	W077244	28	W114094	41	W124201	65	W124333	65
W075009	24	W076008	66	W077029	27	W077101	28	W077247	28	W114095	41	W124202	65	W124335	65
W075010	24	W076009	66	W077030	27	W077102	28	W077252	28	W114096	41	W124203	65	W124337	65
W075011	24	W076010	66	W077031	27	W077103	28	W077256	28	W114106	23	W124204	65	W124338	65
W075015	25	W076011	66	W077032	27	W077104	28	W077261	28	W114135	41	W124205	65	W124340	65

货号	页码	货号	页码	货号	页码	货号	页码	货号	页码	货号	页码	货号	页码	货号	页码
W124345	65	W124529	66	W124670	67	W151016	101	WP212013	49	WP215029	58	WP221069	14	WP231011	5
W124347	65	W124530	66	W124671	67	W151017	101	WP212015	50	WP215031	59	WP221070	14	WP231012	2
W124350	65	W124531	66	W124672	67	W192022	104	WP212016	50	WP215032	59	WP221071	14	WP231013	2
W124355	65	W124532	66	W124673	67	W192023	104	WP212017	50	WP215033	59	WP221072	14	WP231014	2
W124360	65	W124533	66	W124674	67	W193005	104	WP212020	50	WP215034	59	WP221202	11	WP231015	3
W124365	65	W124535	66	W124675	67	W193006	104	WP213002	50	WP215035	57	WP221203	11	WP231016	2
W124370	65	W124536	66	W124676	67	W193007	104	WP213003	51	WP215036	59	WP221204	11	WP231017	2
W124375	65	W124537	66	W124677	67	W193008	104	WP213004	51	WP216001	56	WP221205	11	WP231018	2
W124380	65	W124538	66	W124678	67	WP200503	13	WP213005	48	WP216002	56	WP221206	11	WP231019	3
W124385	65	W124539	66	W124679	67	WP200504	13	WP213008	48	WP216003	56	WP221207	11	WP231020	4
W124390	65	W124540	66	W124680	67	WP200505	13	WP213009	49	WP216004	56	WP221208	11	WP231021	4
W124395	65	W124541	66	W124681	67	WP200508	16	WP213014	48	WP216005	56	WP221209	11	WP231022	4
W124396	65	W124542	66	W124682	67	WP200509	13	WP213016	49	WP216006	56	WP221257	11	WP231023	4
W124397	65	W124543	66	W124683	67	WP200510	13	WP213017	48	WP216007	56	WP221258	11	WP231024	3
W124398	65	W124563	66	W124684	67	WP200511	16	WP213019	48	WP216008	56	WP222001	34	WP231025	3
W124423	66	W124564	66	W124685	67	WP200513	16	WP213020	49	WP216009	57	WP222002	33	WP231026	3
W124424	66	W124565	66	W124686	67	WP200516	15	WP213023	51	WP216010	57	WP222003	33	WP231027	4
W124425	66	W124566	66	W124687	67	WP200517	16	WP214001	53	WP219001	51	WP222004	33	WP231028	4
W124426	66	W124567	66	W124688	67	WP200518	13	WP214002	54	WP219002	51	WP222005	33	WP231029	4
W124427	66	W124568	66	W124689	67	WP201004	5	WP214003	53	WP219005	51	WP222006	33	WP231030	7
W124428	66	W124569	66	W133177	109	WP201005	4	WP214004	54	WP221013	12	WP222007	33	WP231031	7
W124429	66	W124571	66	W133178	109	WP201302	78	WP214005	54	WP221014	12	WP222008	32	WP231034	6
W124431	66	W124625	66	W133179	109	WP201303	78	WP214006	54	WP221015	12	WP222009	32	WP231035	6
W124432	66	W124626	66	W133236	84	WP201304	78	WP214008	54	WP221016	12	WP222010	31	WP231036	6
W124433	66	W124627	66	W133237	84	WP202500	42	WP214009	53	WP221017	12	WP222011	31	WP231037	6
W124434	66	W124628	66	W133238	84	WP202501	42	WP214011	54	WP221018	12	WP222012	31	WP231038	6
W124435	66	W124629	66	W133239	84	WP202511	43	WP214012	54	WP221019	12	WP222013	32	WP231039	6
W124436	66	W124630	66	W133240	84	WP202517	22	WP214013	54	WP221020	12	WP222014	32	WP231040	7
W124441	65	W124631	66	W133243	103	WP202533	94	WP214015	55	WP221021	12	WP222015	32	WP231041	3
W124442	65	W124632	66	W133244	103	WP202556	22	WP214016	55	WP221022	12	WP222016	32	WP231042	3
W124444	66	W124633	66	W133245	103	WP202557	22	WP214017	55	WP221023	12	WP222017	32	WP231043	3
W124445	66	W124634	66	W133248	103	WP202558	22	WP214019	55	WP221024	12	WP222018	35	WP231044	3
W124446	66	W124636	66	W133249	103	WP202583	43	WP214020	55	WP221025	12	WP222019	34	WP231045	3
W124447	66	W124638	66	W133251	103	WP202589	43	WP214021	55	WP221026	12	WP222020	34	WP231048	8
W124448	66	W124640	66	W133252	103	WP204500	101	WP215000	57	WP221027	12	WP222021	34	WP231049	7
W124449	66	W124642	66	W133254	103	WP209010	93	WP215001	57	WP221028	12	WP222024	34	WP231050	6
W124450	66	W124643	66	W133255	103	WP209023	91	WP215002	57	WP221029	12	WP222025	34	WP231051	6
W124451	66	W124644	67	W133256	103	WP209081	93	WP215003	57	WP221030	12	WP222026	34	WP231052	6
W124453	66	W124645	67	W133257	103	WP209082	93	WP215004	57	WP221031	12	WP222027	34	WP231053	6
W124454	66	W124646	67	W133258	103	WP209083	93	WP215005	57	WP221032	12	WP222028	35	WP231054	6
W124455	66	W124647	67	W133259	103	WP209084	94	WP215006	57	WP221033	12	WP222030	35	WP231055	6
W124456	66	W124648	67	W133263	103	WP209085	95	WP215007	57	WP221034	12	WP222034	35	WP231056	6
W124457	66	W124649	66	W133264	103	WP211006	48	WP215008	57	WP221039	12	WP222035	33	WP231057	6
W124458	66	W124650	66	W133265	103	WP211008	48	WP215009	57	WP221040	12	WP222036	34	WP231058	6
W124459	66	W124651	66	W133266	103	WP211011	48	WP215013	57	WP221041	12	WP223002	111	WP231059	6
W124460	66	W124652	66	W133267	103	WP211014	48	WP215014	58	WP221042	12	WP223003	111	WP231060	6
W124461	66	W124654	66	W133268	103	WP211017	48	WP215015	58	WP221043	12	WP223004	111	WP231061	7
W124481	66	W124656	66	W133272	103	WP211018	48	WP215016	58	WP221044	12	WP223005	111	WP231062	7
W124482	66	W124658	66	W133273	103	WP212001	50	WP215017	58	WP221045	12	WP224001	111	WP231063	7
W124483	66	W124660	66	W133276	107	WP212002	50	WP215018	58	WP221046	13	WP224002	111	WP231064	7
W124484	66	W124661	66	W133277	107	WP212004	51	WP215019	59	WP221049	13	WP224003	111	WP231066	4
W124485	66	W124662	66	W133278	107	WP212006	49	WP215020	59	WP221055	14	WP224004	111	WP231067	7
W124486	66	W124663	66	W133279	107	WP212007	49	WP215021	59	WP221057	15	WP224005	111	WP231068	7
W124487	66	W124664	66	W133792	109	WP212008	50	WP215022	59	WP221059	15	WP224006	111	WP231069	7
W124489	66	W124665	66	W133793	109	WP212009	50	WP215023	59	WP221060	15	WP225003	111	WP231070	7
W124526	66	W124666	66	W139045	85	WP212010	50	WP215025	58	WP221061	15	WP231008	5	WP231071	7
W124527	66	W124668	66	W139046	85	WP212011	50	WP215026	58	WP221062	16	WP231009	5	WP231077	8
W124528	66	W124669	66	W151015	100	WP212012	50	WP215027	58	WP221063	15	WP231010	5	WP231078	8

货号	页码	货号	页码	货号	页码	货号	页码	货号	页码	货号	页码	货号	页码		
WP231079	8	WP233007	8	WP245001	77	WP264010	72	WP273269	42	WP291004	80	WP314022	41	WP396000	116
WP231086	4	WP233008	8	WP245002	77	WP271001	18	WP273270	42	WP291005	81	WP314023	41	WP396003	116
WP231087	4	WP233009	8	WP245003	77	WP271002	18	WP273271	42	WP291006	80	WP314024	41	WP405001	68
WP231130	2	WP241001	75	WP245004	77	WP271003	18	WP273272	42	WP291007	80	WP314025	41	WP405003	68
WP231131	2	WP241002	75	WP245005	77	WP271004	18	WP273273	42	WP291008	80	WP319001	108	WP405034	68
WP231132	2	WP241003	75	WP245006	77	WP271005	18	WP273274	42	WP291010	81	WP319002	108	WP405351	68
WP231133	2	WP241004	75	WP251011	62	WP271006	18	WP273275	42	WP292001	82	WP319003	108	WP405352	68
WP231135	2	WP241005	75	WP251012	62	WP271007	18	WP273276	42	WP292003	82	WP319004	108	WP405353	68
WP231136	2	WP241006	75	WP251013	62	WP271008	18	WP273277	42	WP294003	82	WP319006	106	WP405354	68
WP231137	2	WP241007	75	WP251014	62	WP271009	18	WP273284	42	WP295002	107	WP319007	106	WP405360	68
WP231138	2	WP241008	75	WP251015	62	WP271010	18	WP273285	42	WP295003	83	WP319008	106	WP405361	68
WP231143	7	WP241009	75	WP251016	62	WP271011	18	WP273286	42	WP295004	83	WP319009	106	WP405362	68
WP232001	8	WP241010	75	WP251019	62	WP271012	18	WP273287	42	WP295005	83	WP319010	106	WP405363	68
WP232002	8	WP241011	75	WP252001	62	WP271013	18	WP273288	42	WP295006	83	WP319018	107	WP405364	68
WP232003	8	WP241012	75	WP252002	62	WP271014	18	WP273289	42	WP295007	83	WP319020	107	WP405365	68
WP232004	8	WP241013	75	WP252005	62	WP271015	45	WP273290	42	WP296003	83	WP319021	109	WP405366	68
WP232005	8	WP241014	75	WP253001	63	WP271016	45	WP273291	42	WP296004	83	WP319024	109	WP405367	68
WP232006	8	WP241015	75	WP253002	63	WP271017	45	WP273292	42	WP301003	87	WP319025	107	WP405368	68
WP232007	8	WP241017	76	WP253003	63	WP271018	45	WP273293	42	WP301004	87	WP331006	100	WP405369	68
WP232008	8	WP241018	76	WP253004	63	WP271019	45	WP273294	42	WP301005	87	WP331007	100	WP405370	68
WP232009	8	WP241019	76	WP253005	63	WP271020	45	WP273295	42	WP301009	87	WP331008	100	WP405371	68
WP232010	8	WP241020	76	WP261008	70	WP271021	18	WP273296	42	WP302001	88	WP331009	100	WP405372	68
WP232011	8	WP241021	76	WP261009	70	WP271022	18	WP273297	42	WP302002	88	WP331010	100	WP405373	68
WP232012	8	WP241022	76	WP261010	70	WP271023	18	WP273298	42	WP302003	88	WP332001	100	WP405374	68
WP232013	9	WP241023	76	WP261022	70	WP272006	38	WP273299	42	WP302004	88	WP332002	100	WP405375	68
WP232014	9	WP241024	75	WP261023	70	WP272007	38	WP273300	42	WP302006	88	WP332003	100	WP405376	68
WP232015	9	WP241025	75	WP261024	70	WP272008	38	WP273301	42	WP302007	88	WP332004	101	WP405377	68
WP232016	9	WP241026	75	WP261025	70	WP272009	38	WP273302	42	WP302008	88	WP332006	101	WP405378	68
WP232017	9	WP241027	75	WP261026	70	WP272010	38	WP273303	42	WP302009	88	WP332007	101	WP405379	68
WP232018	9	WP241028	75	WP261049	70	WP272011	38	WP273304	42	WP302012	88	WP332014	101	WP405380	68
WP232019	9	WP241029	75	WP261050	70	WP272012	38	WP273305	42	WP302013	88	WP333002	101	WP406005	68
WP232020	9	WP241030	75	WP261051	70	WP272013	38	WP273306	42	WP302014	88	WP335006	53	WP406006	68
WP232021	9	WP241031	77	WP261052	70	WP272014	37	WP273307	42	WP302015	88	WP351010	85	WP406011	68
WP232022	9	WP241032	77	WP261053	70	WP272015	37	WP273308	42	WP302016	88	WP353002	85	WP406013	68
WP232023	9	WP241033	77	WP262026	73	WP272018	37	WP281001	98	WP302017	88	WP382008	52	WP406081	68
WP232024	9	WP241035	76	WP262027	73	WP272019	37	WP281002	98	WP302018	88	WP382009	53	WP408064	68
WP232025	9	WP241036	76	WP262032	73	WP272024	38	WP281003	98	WP302019	88	WP383001	53	WP408074	68
WP232026	9	WP241037	76	WP262033	73	WP272025	38	WP281004	98	WP302020	88	WP390000	113	WP408081	68
WP232027	9	WP241038	76	WP262035	73	WP272026	38	WP281005	98	WP302021	88	WP390002	113	WP408154	68
WP232028	9	WP241040	76	WP262036	73	WP272043	38	WP281007	98	WP303002	88	WP390005	114	WP408156	68
WP232029	9	WP241041	76	WP262037	73	WP272044	38	WP281011	98	WP303003	88	WP390007	114	WP408160	68
WP232030	9	WP241042	76	WP262038	73	WP272045	38	WP281014	98	WP303004	88	WP390008	113	WP408161	68
WP232031	9	WP241043	76	WP262043	73	WP273253	42	WP281015	98	WP303005	88	WP390100	114	WP408162	68
WP232032	9	WP241045	76	WP262044	73	WP273254	42	WP281026	98	WP303009	87	WP390102	114	WP460200	113
WP232033	9	WP242001	77	WP262045	73	WP273255	42	WP281048	98	WP303010	87	WP390200	114	WP460201	113
WP232034	9	WP242002	78	WP262046	73	WP273256	42	WP282001	97	WP303011	87	WP390202	114	WP460202	113
WP232035	9	WP243001	78	WP262047	73	WP273257	42	WP282003	97	WP311001	108	WP390300	115	WP460203	113
WP232036	9	WP243002	78	WP262048	73	WP273258	42	WP282005	97	WP311002	108	WP390301	115	WP465000	113
WP232037	9	WP243003	78	WP263001	70	WP273259	42	WP282007	97	WP311003	108	WP391200	115	WP466000	116
WP232038	9	WP243004	78	WP263002	70	WP273260	42	WP283001	98	WP311004	109	WP391201	115		
WP232039	9	WP243005	78	WP263003	70	WP273261	42	WP283002	98	WP311005	109	WP391600	116		
WP232040	9	WP243006	78	WP263004	70	WP273262	42	WP283003	98	WP311006	109	WP391601	116		
WP232041	9	WP243007	78	WP264001	71	WP273263	42	WP283004	98	WP313006	106	WP392000	115		
WP232042	9	WP243008	78	WP264002	71	WP273264	42	WP285001	97	WP314001	108	WP392001	115		
WP232043	9	WP243009	78	WP264005	71	WP273265	42	WP285002	97	WP314002	108	WP392004	115		
WP232044	9	WP243010	78	WP264006	71	WP273266	42	WP291001	80	WP314004	41	WP395000	116		
WP233005	8	WP243011	78	WP264007	71	WP273267	42	WP291002	80	WP314005	41	WP395002	116		
WP233006	8	WP243012	78	WP264009	72	WP273268	42	WP291003	80	WP314021	41	WP395003	116		

产品售后服务条款

所有 **WORKPRO 万克宝**® 工具产品均按 GB 国家工具生产标准和国际工具制造标准生产，在您购买的 **WORKPRO 万克宝**® 产品使用过程中，凡在工具正常使用寿命范围内，若有因产品本身质量问题引起的产品不能正常使用，可以就近至分布全国的授权销售商处凭购买凭证得到免费修理直至更换同一产品。

非产品本身质量问题引起的产品损坏，也可在 **WORKPRO 万克宝**® 授权销售商处得到优质服务。此维修收费标准依据我司制定的标准执行。

售后服务遵循以下原则：

- A、先维修后调换的原则。只有在维修、调换配件后仍不能使用的情况下，才整只调换。
- B、产品在使用后出现生锈，电镀脱皮，表面刮痕，塑料类手柄破损及包装材料（如纸盒、卡、架子、塑壳等）在使用过程中破损，不属于免费服务范围。
- C、产品因保存问题而造成的生锈、表面刮伤、塑料手柄破损及包装材料（如纸盒、卡、架子、塑壳等）的破损，不属于免费服务范围。
- D、正常使用中的自然损耗，不属于免费服务范围。
- E、非正常使用情况下导致的产品损坏或产品不能正常使用，非正常使用如：人为的损坏、不按工具使用注意事项滥用、超过工具本身的使用范围或意外事故等，不属于免费服务范围。
- F、使用者已将产品拆卸改装过或配件缺失的，不属于免费服务范围。

如有任何问题，请致电 **WORKPRO 万克宝**® 全国客服热线 400-100-2181 咨询！

Pony 和 Jorgensen 是美国家喻户晓的高端夹具品牌，1903 年成立于伊利诺伊州，芝加哥。公司自创立之初，就一直致力于产品的创新研发，精益求精，不断提高产品品质，为顾客提供满意超值的专业服务。

时代变迁，大道至简，品牌的使命就是为顾客提供最优质的产品，打造客户最信赖的品牌，时至今日，我们一直恪守这一传统理念，专注于生产优质夹具，是唯一专门生产夹具的百年品牌，是高品质、经久耐用夹具的代名词。

2016 年，Pony 和 Jorgensen 品牌被杭州巨星集团收购，巨星集团作为世界领先的手工具供应商，严格恪守对品质及品牌产品原始设计完整性的承诺，造就了如今品质更胜一筹的优质夹具品牌，为一次又一次的用户提供更高品质的产品。



电子产品样册

中型快速夹

Medium Duty- Expandable E-Z Hold Medium Duty/Spreader Clamp-Expandable

- 拼接功能，可将两个快速夹组合在一起，得到一把新的快速夹，夹头开口尺寸大于单把开口尺寸的两倍
- 转换后有扩张功能
- 夹头带护套，手柄握持舒适，带快速释放柄



货号	最大开口尺寸	喉深	工作负载	装箱数
33406	6"	3-1/3"	140kg	6
33412	12"	3-1/3"	140kg	6
33418	18"	3-1/3"	140kg	6
33424	24"	3-1/3"	140kg	6
33436	36"	3-1/3"	140kg	6
410-D	10"	5-3/8"	2810kg	2
412-D	12"	5-3/4"	4220kg	2



轻型F夹

Light Duty Clamp

- 拼接功能，可使两把夹具组合在一起得到一把新的快速夹，夹头开口尺寸大于单把开口尺寸的两倍
- 转换后有扩张功能
- 夹头带护套，手柄握持舒适，带快速释放柄



货号	最大开口尺寸	喉深	工作负载	装箱数
33606	6"	2-1/2"	60kg	12
33612	12"	2-1/2"	60kg	12

迷你F夹

Hobby/Craft Clamp

- 夹头带护套，手柄握持舒适，带快速释放柄



货号	最大开口尺寸	喉深	工作负载	装箱数
33804	4"	1-1/2"	20kg	20
33808	8"	1-1/2"	20kg	20

重型快速铁F夹

Orgensen Steel Bar Clamps

- 冷拉钢丝杆，带特制平滑梯形螺纹
- 球墨铸铁夹体表面橙色喷塑，防锈醒目
- 多锁片设计—3片锁片经过加硬和电镀处理，并带弹簧自锁，方便调节



货号	最大开口尺寸	喉深	工作负载	尺杆	装箱数
3706-HD	6"	3"	450kg	1" x 5/16"	4
3712-HD	12"	3"	450kg	1" x 5/16"	4
3718-HD	18"	3"	450kg	1" x 5/16"	4
3724-HD	24"	3"	450kg	1" x 5/16"	4
3730-HD	30"	3"	450kg	1" x 5/16"	4
3736-HD	36"	3"	450kg	1" x 5/16"	4

轻型快速铁F夹

Light Duty Steel Bar Clamp

- 冷拉钢丝杆，带特制平滑梯形螺纹
- 球墨铸铁夹体
- 表面橙色喷塑，防锈醒目
- 多锁片设计-3片带涂层铁片，经硬化处理，使用寿命长
- 优质钢材尺杆，表面电镀处理，防锈效果好



货号	最大开口尺寸	喉深	工作负载	尺杆	装箱数
3704-LD	4"	2"	140kg	5/8" x 3/16"	4
3706-LD	6"	2"	140kg	5/8" x 3/16"	4
3708-LD	8"	2"	140kg	5/8" x 3/16"	4
3712-LD	12"	2"	140kg	5/8" x 3/16"	4

中型美式铁F夹

Medium Duty Steel Bar Clamp

- 为专业的木匠、木工、金属工人及喜欢自己动手的家装爱好者设计。此款夹材质优良，效果专业。钢制尺杆材质坚韧、质地轻盈，抗锈蚀。多锁片能够使夹体紧紧固定在尺杆的任意位置。保护套可保护工件免受刮擦。由于能迅速调整活动夹头，F夹常常替代C字夹被广泛使用。



货号	最大开口尺寸	喉深	工作负载	尺杆	装箱数
3706	6"	2-1/2"	270kg	1/4" x 3/4"	4
3712	12"	2-1/2"	270kg	1/4" x 3/4"	4
3718	18"	2-1/2"	270kg	1/4" x 3/4"	4
3724	24"	2-1/2"	270kg	1/4" x 3/4"	4
3730	30"	2-1/2"	270kg	1/4" x 3/4"	4
3736	36"	2-1/2"	270kg	1/4" x 3/4"	4

铝合金棘轮F夹

Jorgensen Gear Clamp

- 此款夹具材质轻盈、操作快捷，适用于频繁夹紧和松开的作业
- 手动快速释放按钮，可快速松开



货号	最大开口尺寸	喉深	工作负载	装箱数
38004	4"	3"	270kg	10
38008	8"	3"	270kg	10
38012	12"	3"	270kg	10

3/4" PONY 50系列管子夹

Pipe Clamp Fixtures

- 多锁片设计，夹持力度更强，可沿钢管任意部位夹持
- 夹持面面积约为11.29平方厘米



货号	配套钢管外径	装箱数
50	Φ3/4"	6

3/4" 高脚管子夹

Pro Pipe Clamp Fixture for Black Pipe

- 可安装在任意长度的3/4"两端带螺纹钢管上，打造量身定做的长度，无需工具即可安装。钢管长度决定夹持范围



货号	配套钢管外径	工作负载	装箱数
55	Φ3/4"	544kg	4

平行夹

Jorgensen Bar Clamp

- 适用于组装平面面板、箱子、橱柜、框架、板式门或其它要求直角的作业场合中
- 夹体保持平行，以保证工件直角，避免造成工件表面变形
- 尾端带平衡装置，活动夹头移动顺畅
- 有扩张功能



货号	最大开口尺寸	喉深	工作负载	尺杆	装箱数
8012	12"	3-7/8"	450kg	1-3/16" x 3/8"	4
8018	18"	3-7/8"	450kg	1-3/16" x 3/8"	4
8024	24"	3-7/8"	450kg	1-3/16" x 3/8"	4
8030	30"	3-7/8"	450kg	1-3/16" x 3/8"	4
8036	36"	3-7/8"	450kg	1-3/16" x 3/8"	4
8048	48"	3-7/8"	450kg	1-3/16" x 3/8"	4
8060	60"	3-7/8"	450kg	1-3/16" x 3/8"	4
8072	72"	3-7/8"	450kg	1-3/16" x 3/8"	4

棘轮夹

Hand Clamp

- 多功能夹具，经济实用
- 加强尼龙材料，坚固耐用；软胶手柄，握持舒适
- 夹体为铆接结构



货号	开口尺寸	装箱数
32225	2"	10
32400	4"	10

铁弹簧夹

Classic Pony Spring Clamp

- 金属主体，表面镀锌处理
- 加粗弹簧，强劲夹持力



货号	最大开口尺寸	开口深度	装箱数
3201(无胶套)	1"	1-1/4"	200
3201-HT	1"	1-1/4"	36
3202(无胶套)	2"	2"	50
3202-HT	2"	2"	36
3203(无胶套)	3"	3"	25
3203-HT	3"	3"	36
3204-HT	4"	4"	6

可调塑料弹簧夹

Pony Adjust-A-Clamp Spring Clamp

- 高品名尼龙制成
- 活动夹头，自动调整夹持角度，高效弹簧，强劲夹持力



货号	最大开口尺寸	开口深度	装箱数
3251	1"	1-1/4"	12
3252	2"	2-1/8"	12

PONY 布带夹

Pony Rapid-Acting Band Clamp

- 带快速释放杆的带夹
- 硬塑料框架/钳口在拧紧时不会损坏表面;确保准确性和安全
- 适合方形、圆形、矩形和独特形状的工件
- 塑料框架搭配高级尼龙织带



货号	织带长度	织带宽度	夹紧力	装箱数
1225	15ft	1"	1000lb	6

G字夹

Classic Pony Light-Duty C-Clamp

- 主体玛钢铸造，螺杆热处理，整体强度高，不易变形
- 主体表面喷塑，螺纹发黑处理，防锈能力强
- 适用于夹持多种形状的物体，夹持牢固



货号	最大开口尺寸	喉深	夹紧力	装箱数
2610	1"	1"	400lb	30
2615	1-1/2"	1-1/2"	400lb	20
2620	2"	1"	400lb	20
2622	2-1/2"	1-3/8"	600lb	12
2625	2-1/2"	2-1/2"	600lb	12
2630	3"	2"	800lb	10
2640	4"	3"	800lb	12
2650	5"	3-1/4"	1000lb	12
2660	6"	3-1/2"	1000lb	12
2680	8"	4"	1000lb	6

Goldblatt 工具公司创立于 1885 年的美国西部，公司以注重质量，创新和客户满意度立行于市，并迅速在全美范围内成长为有口皆碑的工具品牌。

如今，Goldblatt 产品行销海内外，产品遍布世界的 100 多个国家和地区，为广大用户们提供了高品质的优质工具。

时代变迁，大道至简，Goldblatt 自品牌创立至今已有 130 余年的历史，公司一直恪守着创新自主的经营理念，造就了如今 Goldblatt 的优秀品质，让用户的每一次使用都拥有专业的非凡体验。



专业抹泥刀

Pro Finishing Trowel

- 淬火回火处理弹簧钢底板，不锈钢铆钉固定连接
- 特殊的跨地面刀片和斜角地面边缘提供完美的手工操作



型号	尺寸 (英寸)	尺寸 (mm)	手柄
G06941	20 x 4	508 x 102	
G06942	18 x 4	457 x 102	
G06943	16 x 4	406 x 102	
G06944	14 x 4	356 x 102	
G06113	12 x 4	305 x 102	

挤压镁合金抹泥刀

Pro Finishing Trowel

- 淬火回火处理弹簧钢底板，不锈钢铆钉固定连接
- 特殊的跨地面刀片和斜角地面边缘提供完美的手工操作



型号	尺寸 (英寸)	尺寸 (mm)
G06960	16 x 3-1/4	406 x 83

专业级泥工刀

Pro London Brick Trowel

- 淬火回火处理弹簧钢底板，不锈钢铆钉固定连接
- 特殊的跨地面刀片和斜角地面边缘提供完美的手工操作



型号	尺寸 (英寸)	尺寸 (mm)	手柄
G01689	12 x 5-1/8	305 x 130	
G06972	11-1/2 x 5	292 x 127	
G01691	11 x 4-7/8	279 x 124	
G01690	10 x 4-5/8	254 x 117	

软包胶手柄弹性腻子刀

Soft Grip Flex Putty And Joint Knives

- 优质中空弹簧钢底板可以适当的伸展
- 适用于复合材料、光顺、打胶等石膏板接缝等领域
- 舒适的包胶软手柄减少使用疲劳



型号	尺寸 (英寸)	尺寸 (mm)	手柄
Spring Steel / 弹簧钢			
G05272	6	152	
G05270	4	102	
G05268	3	76	
G05266	2	51	
G05264	1-1/2	38	
Stainless Steel / 不锈钢			
G05011	6	152	
G05012	4	102	

不锈钢带齿抹泥刀

Stainless Steel Notch Trowel

- 镜面抛光不锈钢抹泥刀
- 铝合金固定非常坚固, 但重量轻
- 防转弯人体工学软握把设计减小使用疲劳
- 底板尺寸 11英寸X 1.5英寸
- 可以抹出各种凹槽样式

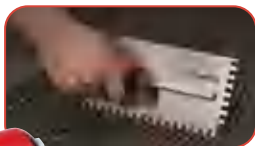

型号	齿的尺寸 (英寸)	齿的尺寸 (mm)	手柄	齿类型
G02411	1/8 x 1/8 x 1/8	3 x 3 x 3		SQ
G02413	1/4 x 1/4 x 1/4	6 x 6 x 6		SQ
G02414	1/4 x 3/8 x 1/4	6 x 10 x 6		SQ
G02379	3/8 x 3/8 x 3/8	10 x 10 x 10		SQ
G02416	1/2 x 1/2 x 1/2	12 x 12 x 12		SQ
G02383	1/4 x 1/4 x 1/4	6 x 6 x 6		U
G02384	1/4 x 3/8 x 1/4	6 x 10 x 6		U
G02385	1/2 x 1/2 x 1/2	12 x 12 x 12		U
G02422	3/4 x 9/16 x 3/8	19 x 14 x 10		U
G02423	3/16 x 5/32	5 x 4		V
G02424	1/4 x 3/16	6 x 5		V
G02365	1/2 x 1/2	12 x 12		V

9-IN-1多功能刮刀

Soft Grip Painters Tool

- 优质不锈钢刀片, 多用途使用
- 重型锌合金锤尾端用于敲击使用
- 舒适的包胶手柄, 握感舒适, 减少疲劳



型号	规格	手柄
G05015	9-in-1	

泥灰清理锯

Pro Tile Grout Saw

- 刀头采用优质硬质合金制成, 持久耐用
- 2颗固定螺丝, 轻松更换刀片
- 舒适的包胶手柄, 握感舒适, 减少疲劳



型号
G02738

瓷砖找平组套

Tile Leveling System

- 确保瓷砖之间的平整度, 避免砂浆安装期间流动; 易于使用, 提高瓷砖安装速度, 并确保瓷砖之间达到完美的平整度
- 组套内容包括A卡子、B楔和C夹子

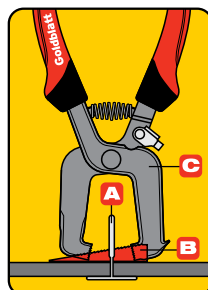

型号	指示	QTY (数量)
G02158	Clips A	250
G02159	Wedges B	250
G02160	Pliers C	1PK

重型墙板锯

Heavy Duty Drywall Jab Saw

- 三重磨齿设计，切割速度比普通锯片快50%
- 热处理硬化刀双向方便切割
- 6英寸墙板锯带尖头刺穿功能
- 符合人体工学的软包胶手柄，防止滑动，增加舒适度
- 适用于干墙，木材，塑料和复合板



型号	尺寸 (英寸)	尺寸 (mm)
G20556	6	152

木柄墙板锯

Drywall Jab Saw

- 热处理硬化锯片可轻松切割两个方向
- 尖头穿刺功能
- 木质手柄防滑，增加舒适度
- 适用于干墙、木板、塑料和复合板



型号	尺寸 (英寸)	尺寸 (mm)
G05143	6	152

胡桃柄羊角锤

Claw Hammer W/Hickory Handle

- 优质锻锤钢
- 舒适的高档实心胡桃柄
- 完美的平衡和优越性



型号	规格
G08301	24oz
G08300	16oz

白色橡胶锤

Rubber Mallet

- 采用优质橡胶制成,弹性适中,经久耐用; 双面实心橡胶头可提供柔软有效的打击,避免在表面留下凹痕
- 实木木手柄可有效吸收冲击,使用舒适; 锤头和手柄应紧密连接,不会松动或脱落
- 适用于地板安装、瓷砖安装、家居装饰、木工、汽车应用等



型号	规格
G02145	32oz
G02106	24oz
G02107	16oz

重型折叠刀

Folding Lock Back Knife

- 快速换刀结构
- 折叠储藏，便于携带
- 重型压铸铝合金结构，提高耐用性
- 自带10个备用刀片

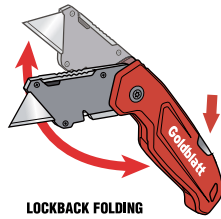
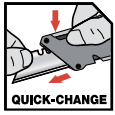

型号

G08210

重工工具剪

Multi-Use Long Nose Pliers

- 可剪切地毯，钢丝，绳子，橡胶，软管，PVC薄板，布，枝条等
- 双色手柄符合人体工程学的设计，握持舒适



型号

G08208

品描

8" 锻打剪

长嘴多功能钳

Multi-Use Long Nose Pliers

- 这个多功能长嘴钳拥有一系列的特点，包括符合人体工程学的双色柄，可剥标准以及实芯线。此外，这是一个多功能的卷边及缠绕工具。这个钳子由高合金钢热锻而成，经过热处理以达到最大的强度和耐久性

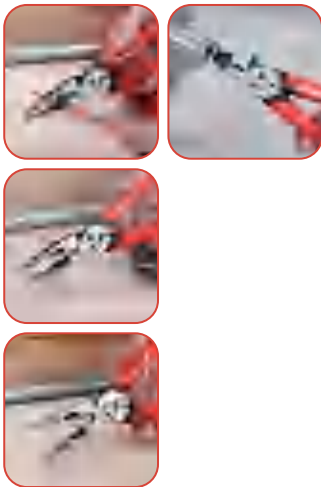

型号	品描	剥线 / 剪断	钳嘴长度
G08002	7" 多功能钢丝钳	剥线孔规格 AGW2-18 (单股) AWG 14-20 (多股)	3/4"(20mm)
G08003	8" 多功能尖嘴钳	剥线孔规格 AGW12-18 (单股) AWG 14-20 (多股)	3/4"(20mm)
G08004	7" 多功能斜嘴钳	剥线孔规格 AGW12-18 (单股)	1/2"(12.7mm)

美国钉枪品牌

ARROW 成立于 1929 年，是一家世界 500 强家居装饰制造商，秉承着对用户负责的承诺，ARROW 自创立之初，就一直严控产品质量，以其创新的风格、优质的性能，已引领行业至今超过 85 年。



电子产品样册

钢丝钳

- 采用优质钢材锻造，表面抛光处理
- 双色手柄，握持舒适



货号	规格	内箱数量	外箱数量
WP231130	8"	6	72

尖嘴钳

- 采用优质钢材锻造，表面发黑处理
- 双色手柄，握持舒适



货号	规格	内箱数量	外箱数量
WP231131	6"	6	90
WP231132	8"	6	72

斜口钳

- 采用优质钢材锻造，表面发黑处理
- 双色手柄，握持舒适



货号	规格	内箱数量	外箱数量
WP231133	6"	6	90

偏心省力钢丝钳

- 采用优质钢材锻造，表面发黑处理
- 偏心设计，更加省力
- 双色手柄，握持舒适



货号	规格	内箱数量	外箱数量
WP231135	8"	6	72

偏心省力尖嘴钳

- 采用优质钢材锻造，表面发黑处理
- 偏心设计，更加省力
- 双色手柄，握持舒适



货号	规格	内箱数量	外箱数量
WP231137	6"	6	90
WP231136	8"	6	72

偏心省力斜口钳

- 采用优质钢材锻造，表面发黑处理
- 偏心设计，更加省力
- 双色手柄，握持舒适



货号	规格	内箱数量	外箱数量
WP231138	6"	6	90

活扳手

- 采用优质钢材，半抛处理
- 表面镀铬
- 激光公制刻度



货号	规格	内箱数量	外箱数量
WP272043	8"	6	48
WP272044	10"	6	36
WP272045	12"	6	24

钢卷尺

- 尺壳ABS材料
- 强力弹簧尺带伸缩平滑
- 白色公制尺带



货号(红)	规格	内箱数量	外箱数量
WP261049	3mx16mm	12	120
WP261050	5mx19mm	12	120
WP261051	5mx25mm	12	120
WP261052	7.5mx25mm	6	60
WP261053	10mx25mm	6	60

盒式水平尺

- 高可见度水泡，尺身带刻度
- 自带磁性，操作便捷



货号	规格	内箱数量	外箱数量
WP262043	300mm	6	36
WP262044	400mm	6	36
WP262045	600mm	6	36
WP262046	800mm	6	36
WP262047	1000mm	6	36
WP262048	1200mm	6	36

沾塑柄管子钳

- 手柄采用球墨铸铁，经久耐用
- 活动钳头采用锻造技术制造
- 钳头可更换



货号	规格	内箱数量	外箱数量
W102031	8"	6	48
W102032	10"	6	36
W102033	12"	6	24
W102034	14"	6	24
W102035	18"	2	12
W102036	24"	2	6
W102037	36"	1	2
W102038	48"	1	2

9件套公制加长球头内六角组套

- 采用优质40CR制造，整体热处理
- 表面砂丁铬处理
- 规格：1.5, 2, 2.5, 3, 4, 5, 6, 8, 10mm



货号	规格	内箱数量	外箱数量
W022234	9PC	6	36

9件套公制特长球头内六角组套

- 采用优质40CR制造，整体热处理
- 表面砂丁铬处理
- 规格：1.5, 2, 2.5, 3, 4, 5, 6, 8, 10mm



货号	规格	内箱数量	外箱数量
W022235	9PC	6	36



WORKPRO[®]

万克宝·你的工具专家

杭州巨星五金工具有限公司

Hangzhou GreatStar Hardware Tools Co., LTD



🌐 www.gsgjtools.com

✉ gj@gsgjtools.com

☎ 400-100-2181

📍 浙江省杭州市上城区九环路35号